FBiblioteca Municipală ”B. P. Hasdeu”
Biblioteca ”Iţic Mangher”

ПАМЯТНЫЕ ДАТЫ ЕВРЕЙСКОГО КАЛЕНДАРЯ

Люди. События. Факты

2024

5784 – 5785

Chişinău
2023

ОГЛАВЛЕНИЕ

ВВЕДЕНИЕ 3

ПРАЗДНИКИ ПО МЕСЯЦАМ 4

ЛЮДИ. СОБЫТИЯ. ФАКТЫ 6

ЛИЧНОСТИ С НЕПОЛНЫМИ ДАННЫМИ . . . 92

КНИГИ ЕВРЕЙСКИХ АВТОРОВ –
ЮБИЛЯРЫ 2024 ГОДА 98

ИСПОЛЬЗОВАННЫЕ ИСТОЧНИКИ 104

ВВЕДЕНИЕ

Еврейский календарь – это солнечно-лунный календарь. Он сочетает в себе две системы счёта: солнечную (западную) и лунную (восточную) и ведёт счёт годам от начала истории человечества. Расчёт суток по еврейскому календарю – от захода и до захода солнца. В пятницу вечером с заходом солнца начинается суббота, которая завершается с появлением звёзд на следующий день. Еврейский год начинается с праздником Рош hа-Шана 1 и 2 числа месяца Тишрей.

В течение года евреи соблюдают ряд общенациональных постов: пост Судного дня, пост Девятого ава, пост Гендальи и пост Эстер.

МЕСЯЦ ЕВРЕЙСКОГО КАЛЕНДАРЯ	***ГРИГОРИАНСКИЙ КАЛЕНДАРЬ***
Тишрей	Сентябрь - октябрь
Хешван	Октябрь - ноябрь
Кислев	Ноябрь - декабрь
Тевет	Декабрь - январь
Шват	Январь - февраль
Адар	Февраль - март
Адар бет	В високосном году
Нисан	Март - апрель
Ияр	Апрель - май
Сиван	Май - июнь
Тамуз	Июнь - июль
Ав	Июль - август
Элул	Август - сентябрь

Календарь **ПАМЯТНЫЕ ДАТЫ ЕВРЕЙСКОГО КАЛЕНДАРЯ. ЛЮДИ, СОБЫТИЯ, ФАКТЫ - 2024** состоит из кратких биографических данных знаменитых евреев, чьи даты рождения приходятся на 2024 год. Включены религиозные и светские праздники, а также основные даты событий еврейского народа и государства Израиль.

Календарь состоит из пяти разделов:

I. Праздники еврейского календаря по месяцам.
II. Люди. События. Факты.
III. Личности с неполными данными (в алфавитном порядке).
IV. Книги еврейских авторов – юбиляры 2024 года.
V. Источники

Календарь не носит исчерпывающий характер. Данное пособие может быть использовано для составления плана работы и проведения культурно - массовых мероприятий в еврейских общинах и организациях.

Имена, отмеченные астериском [*] – относятся к молдавскому еврейству.

Составитель:
Анжела Борщ

Редактор и ответственный за выпуск:
Анна Бацманова

ПРАЗДНИКИ ПО МЕСЯЦАМ

ТУ-БИШВАТ
Четверг, 25 января (работа разрешена).
Отмечая новый год деревьев, мы анализируем слова Торы, в которой человек сравнивается с фруктовым деревом...

ПУРИМ
Начинается с вечера субботы, 23 марта. Заканчивается в воскресенье ночью, 24 марта. (работать в этот день нежелательно).

- ✓ Пост Эстер - 21 марта
- ✓ Шушан-Пурим - 25 марта

Праздник спасения евреев в дни персидского царя Ахашвероша, праздник избавления от злодея Амана, замыслившего уничтожить весь еврейский народ.

ПЕСАХ
Начинается с вечера понедельника, 22 апреля. Заканчивается ночью во вторник, 30 апреля. (общий выходной в Израиле и в диаспоре).
Праздник Исхода из Египта. В дни Песаха мы отмечаем освобождение от рабства – как физического, так и духовного.

ЛАГ-БАОМЕР
Воскресенье, 26 мая (работа разрешена).
Это день, отмечающий годовщину кончины великого мудреца и каббалиста рабби Шимона бар Йохая, автора книги Зогар. В этот день устраивают пикники и прочие увеселения, жгут костры и стреляют из лука.

ШАВУОТ
Начинается с вечера вторника, 11 июня. Заканчивается ночью четверга, 13 июня (работа запрещена).
В этот день в 2448 году от сотворения мира (1312 г. до н.э.) Всевышний даровал евреям Тору и Десять Заповедей - морально-этическую основу всей человеческой цивилизации.

ТРИ НЕДЕЛИ ТРАУРА
23 июля – 13 августа (работа разрешена, кроме как в Шаббат).
Пост 17 Тамуза (23 июля), пост 9 Ава (Тиша-Бэав 12 - 13 августа)
Три недели в году, в период "Между Теснин" - между постами 17 Тамуза и 9 Ава мы справляем траур по разрушенному Храму и по изгнанию – физическому и духовному – в котором мы до сих пор находимся.

ТУ бе-АВ
Понедельник, 19 августа (работа разрешена).
Мудрецы включили пятнадцатое Ава в число двух величайших праздников года, но при этом никакого особого ритуала для него не предназначили...

РОШ-АШАНА
Начинается с вечера среды, 2 октября. Заканчивается ночью пятницы, 4 октября (работа запрещена).

- ✓ Пост Гедальи – 6 октября

В Рош-Ашана провозглашается царство Б-га над всем миром. Ежегодно в этот день Всевышний творит суд над человечеством, предопределяя, что должно случиться с людьми и народами в наступающем году.

ЙОМ-КИПУР
Начинается с вечера пятницы, 11 октября. Заканчивается в субботу ночью, 12 октября (работа запрещена).

Йом-Кипур – День Искупления – завершает "десять дней раскаяния", начинающиеся в Судный День - Рош-Ашана. В Йом-Кипур утверждается приговор, вынесенный каждому на предстоящий год...

СУККОТ
Начинается с вечера среды, 16 октября. Заканчивается в среду ночью, 23 октября (первый день праздника – общий выходной).

Если начало месяца Тишрей проникнуто атмосферой покаяния и стремления духовно возвысить себя, то вторая часть месяца имеет другое значение – привнести Б-жественое в мир и проникнуться этим, до такой степени, чтобы это вызывало великую радость. И в этом смысл праздника Суккот, который называется “Время нашей радости”.

ШМИНИ-АЦЕРЕТ И СИМХАТ-ТОРА
Начинается с вечера среды, 23 октября. Заканчивается в пятницу ночью, 25 октября (работа запрещена).
Праздник отмечает завершение цикла чтений недельных глав Торы в течение года. В этот день мы читаем заключительную часть Торы и опять начинаем первую ее главу.

ХАНУКА
Начинается с вечера среды, 25 декабря. Заканчивается ночью в четверг, 2 января 2025 (работа разрешена, кроме как в Шаббат).
Это праздник, который отмечает победу света над тьмой, чистоты и искренности - над конформизмом и приспособленчеством, духовности - над сугубым материализмом.

ЛЮДИ. СОБЫТИЯ. ФАКТЫ.

ЯНВАРЬ

1 января ***20 тевета***

Алфред Стиглиц (1864, Хобокен, Нью-Джерси, США — 13 июля 1946, Нью-Йорк) — фотограф, галерист и меценат, один из крупнейших мастеров пикториализма. **160 лет со дня рождения.**

Хаим ГРИНБЕРГ* (1889, Тодирешты, Бельцкий у., Бессарабская губ. — 14 марта 1953, Нью-Йорк) — писатель, журналист, переводчик, педагог, редактор. Теоретик и лидер социалистической еврейской рабочей партии «Поалей Цион» в США. Писал главным образом на идише. **135 лет со дня рождения.**

Исроэл ГОЙХБЕРГ* (1894, Теленешты, Оргеевский у., Бессарабская губ. — 6 сентября 1970, Нью-Йорк) — поэт, переводчик, педагог. Писал главным образом на идише. **130 лет со дня рождения.**

Леонид КОРНЯНУ* (*наст. фам. Корнфельд*; 1909, Кошница, Тираспольский у. Херсонской губ. — 26 ноября 1957, Кишинёв) — поэт, драматург и фольклорист. **115 лет со дня рождения.**

Борис КОТЛЯРСКИЙ (1914, с. Насташка — 3 сентября 1993, Киев) — советский офицер, Герой Советского Союза, в годы Великой Отечественной войны командир 814-го артиллерийского полка 274-й стрелковой дивизии 69-й армии 1-го Белорусского фронта, подполковник. **110 лет со дня рождения.**

ЛЕВЕНТАЛЬ Григорий* (р. 1919, Кишинев – ?) – архитектор. 105 лет со дня рождения.

Джером СЭЛИНДЖЕР (1919, Нью-Йорк — 27 января 2010, Корниш, Нью-Гэмпшир, США) — писатель. **105 лет со дня рождения.**

02 января ***21 тевета***

Бен-Цион ДИНУР (*наст. имя Бенцион Динабург*; 1884, Хорол, Полтавская губ., Российская имп. — 8 июля 1973, Иерусалим) — сионистский деятель, педагог, историк и политик, депутат Кнессета первого созыва. **140 лет со дня рождения.**

Леон ЛЕОНИДОВ* (*Leonidoff;* 1894, Бендеры, Бессарабская губ. — 29 июля 1989, Норт Палм Бич, Флорида) — хореограф и продюсер, основатель балетной компании «Isba Russe» (Русская изба). **130 лет со дня рождения.**

04 января ***23 тевета***

Александр КОМПАНЕЕЦ (1914, Екатеринослав, — 19 августа 1974, Москва) — физик-теоретик, доктор физико-математических наук. **110 лет со дня рождения.**

05 января ***24 тевета***

Джозеф ЭРЛАНГЕР (1874, Сан-Франциско, США — 5 декабря 1965, Сент-Луис, Миссури, США) — физиолог, лауреат Нобелевской премии по физиологии и медицине в 1944 году (совм. с Гербертом Гассером) «за открытия, имеющие отношение к высокодифференцированным функциям отдельных нервных волокон». **150 лет со дня рождения.**

06 января ***25 тевета***

Сэмюэл АЛЕКСАНДЕР (1859, Сидней — 13 сентября 1938, Манчестер, Великобритания) — философ, представитель неореализма, один из создателей теории эмерджентной эволюции. **165 лет со дня рождения.**

Исаак БРОДСКИЙ (1884, Софиевка, Таврическая губ. — 14 августа 1939, Ленинград) — живописец, график и педагог. **140 лет со дня рождения.**

Даниил ШЕХТЕР* (1904, Гура Рошие, Аккерманский у., Бессарабская губ. — 3 июня 1991, Москва) — писатель. Писал на молдавском (румынском) и идише. **120 лет со дня рождения.**

Шабса МАШКАУЦАН* (1924, Оргеев, Бессарабия — 19 сентября 2022, Нью-Хейвен, Коннектикут, США) — участник Великой Отечественной войны, младший сержант, Герой Советского Союза (1945). **100 лет со дня рождения.**

8 января ***27 тевета***

Ева ЛАЛЛЕМАН* (*урожд. Шейнберг*; 1914, Кишинёв, Бессарабская губерния — 22 октября 1991, Ле-Сабль-д'Олон, Франция) — художница и скульптор, представительница наивного искусства. **110 лет со дня рождения.**

10 января ***29 тевета***

Нахум СОКОЛОВ (1859, Вышогруд, Царство Польское, Российская имп. – 17 мая 1936, Лондон, Великобритания) — писатель, поэт и драматург, издатель, публицист. Пионер журналистики на иврите, многолетний сионистский лидер. **165 лет со дня рождения.**

Матуся БЛУМ* (1914, Кишинёв, Бессарабская губ. — 15 марта 1998, Сараево, Югославия) — пианистка и музыкальный педагог. **110 лет со дня рождения.**

ШВАТ

11 января ***1 швата***

Рафаэль ЭЙТАН (Рафул; 1929, Тель Адашим, Израиль – 23 ноября 2004, Ашдод, Израиль) — политический и военный деятель. Генерал, 11-й Начальник Генштаба Армии обороны Израиля, депутат Кнессета 11-14 созывов и министр правительства Израиля. **95 лет со дня рождения**.

12 января ***2 швата***

Джозеф ГЕРШЕНСОН* (1904, Кишинёв, Бессарабская губ. — 18 января 1988, Вудлэнд Хиллз, Лос-Анджелес, Калифорния) — дирижёр и композитор, деятель киноиндустрии США, продюсер и музыкальный директор кинокартин в Голливуде (Universal Pictures), дважды номинировавшийся на премию американской академии киноискусств «Оскар» (1955, 1967). **120 лет со дня рождения.**

Моисей ВАЙНБЕРГ (*или 8 дек.* 1919, Варшава, Польская Республика — 26 февраля 1996, Москва, Россия) — композитор, пианист. **105 лет со дня рождения.**

София КЛОКИШНЕР* (р.1949, Кишинёв, Молдавская ССР) — физик-теоретик, доктор физико-математических наук (1994), профессор. **75 лет со дня рождения.**

Говард СТЕРН (р. 1954, Куинс, Нью-Йорк) — теле- и радиоведущий, юморист, автор книг. **70 лет со дня рождения.**

13 января ***3 швата***

Эфраим БАУХ* (на обложках практически всех книжных изданий указывается как Ефрем Баух, в поздних изданиях — Эфраим Баух; 1934, Тигина, Бессарабия — 13 апреля 2020, Петах-Тиква, Израиль) — писатель, поэт, переводчик, журналист и общественный деятель. Писал также на иврите.

Был председателем Федерации союзов писателей Израиля, объединяющей 12 языковых союзов; возглавлял израильский филиал международного ПЕН-клуба; председатель Всеизраильского Объединения землячеств выходцев из Молдавии. **90 лет со дня рождения.**

14 января ***4 швата***

Пьер ДАРМОН (р. 14 января 1934, Тунис) — теннисист и спортивный функционер. **90 лет со дня рождения.**

15 января ***5 швата***

Леонид ЯКОБСОН (1904, Санкт-Петербург — 17 октября 1975, там же) — артист балета и балетмейстер**. 120 лет со дня рождения.**

Ефрем ФЛАКС (1909, Санкт-Петербург — 17 декабря 1982, Ленинград) — певец, бас. **115 лет со дня рождения.**

16 января ***6 швата***

Якуб ПАРНАС (*наст. фам Парнес*; 1884, Тернополь, Австро-Венгрия — 29 января 1949, Москва) — биохимик. Открыл фосфоролиз гликогена. **140 лет со дня рождения.**

17 января ***7 швата***

Николай КОВАРСКИЙ (1904, Минск — 13 октября 1974, Москва) — сценарист, историк литературы и педагог. **120 лет со дня рождения.**

18 января ***8 швата***

Антуан ПЕВЗНЕР (*наст. имя Нота*; 1884, Климовичи, Могилёвская губ. — 12 апреля 1962, Париж) — художник и скульптор. **140 лет со дня рождения.**

Михаил ХЕЙФЕЦ (р. 1934, Ленинград) — писатель, журналист**. 90 лет со дня рождения.**

Лина ПО (*наст. Полина Горенштейн*; 1899, Екатеринослав – 26 ноября 1948, Москва) – балерина, хореограф, скульптор. **125 лет со дня рождения.**

19 января ***9 швата***

Иван МАЙСКИЙ (*наст. Ян Ляховецкий;* 1884, Кириллов, Новгородская губ., Российская имп. — 3 сентября 1975, Москва) — дипломат, историк и публицист. **140 лет со дня рождения.**

Жак РОЙТФЕЛЬД* (наст. имя Яков; 1889, Аккерман, Бессарабская губ. — 1999, Париж) — кинопродюсер, основатель кинокомпании Les Productions Jacques Roitfeld. **135 лет со дня рождения.**

Вениамин РАДОМЫСЛЕНСКИЙ (1909, Царицын — 26 октября 1980, Москва) — театровед, театральный педагог. **115 лет со дня рождения.**

21 января ***11 швата***

Юлий БЕРШАДСКИЙ* (*наст. имя Иоиль-Руви;* 1869, Тирасполь, Херсонская губ. — 26 сентября 1956, Свердловск) — живописец и педагог. **155 лет со дня рождения.**

Исаак АНЧЕР* (1899, Пересечино, Оргеевский у., Бессарабская губ. — 1992, Париж, Франция) — живописец. **125 лет со дня рождения.**

Зиновий СТОЛЯР* (1924, Красные Окны, Одесская обл. — 13 апреля 2014, Кишинев) — музыковед, музыкальный критик и публицист. Засл. деятель искусств Молдавской ССР (1982). **100 лет со дня рождения.**

22 января ***12 швата***

Готхольд Эфраим ЛЕССИНГ (1729, Каменц, Саксония, — 15 февраля 1781, Брауншвейг) — поэт, драматург, теоретик искусства и литературный критик-просветитель, основоположник немецкой классической литературы. **295 лет со дня рождения.**

Лидия СТЕПАНОВА (*урожд. Курпель;* 1899, Москва — 13 ноября 1962, там же) — режиссёр документального кино. **125 лет со дня рождения.**

Леонид ЯРМОЛЬНИК (р.1954, с. Гродеково, Приморский край) — актёр театра и кино, продюсер, теле- и радиоведущий. **70 лет со дня рождения.**

23 января ***13 швата***

Джон Чарлз ПОЛАНИ (р. 1929 года, Берлин) — химик, лауреат Нобелевской премии по химии 1986 г. «за внесённый вклад в развитие исследований динамики элементарных химических процессов» (совм. с Ли Юаньчжэ и Дадли Хершбахом). **95 лет со дня рождения.**

24 января ***14 швата***

Татьяна ЩЕПКИНА-КУПЕРНИК (1874, Москва — 27 июля 1952, там же) — писательница, драматург, поэтесса и переводчица. **150 лет со дня рождения.**

Анатолий КОВАРСКИЙ* (1904, Поповка, Черниговская губ. — 31 января 1974, Кишинёв) — селекционер, агроном, генетик, ботаник. Засл. деятель науки и техники Молдавии (1946). **120 лет со дня рождения.**

25 января ***15 швата***

Ту би ШВАТ

Семён АЙЗЕНШТЕЙН (1884, Киев — 3 сентября 1962, Лондон) — пионер радиотехники в России, на Украине, в Польше и Англии. Основатель и руководитель завода «Русское Общество Беспроволочных Телефонов и Телеграфов». **140 лет со дня рождения.**

Давид ГРОССМАН (р. 1954, Иерусалим, Израиль) — израильский писатель, публицист и драматург, журналист. **70 лет со дня рождения.**

27 января ***17 швата***

МЕЖДУНАРОДНЫЙ ДЕНЬ ПАМЯТИ ЖЕРТВ ХОЛОКОСТА

Йосеф ИСРАЭЛС (1824, Гронинген, Нидерланды — 12 августа 1911, Гаага) — живописец, жанрист, глава реалистической гаагской школы. **200 лет со дня рождения.**

Виктор БЕЛЫЙ (*наст. имя Давид*; 1904, Бердичев, Киевская губ., Российская имп. — 6 марта 1983, Москва) — композитор, педагог. Автор знаменитой песни «Орлёнок». **120 лет со дня рождения.**

29 января ***19 швата***

Михаил БАРЩ (1904, Москва — 8 ноября 1976, там же) — архитектор. **120 лет со дня рождения.**

Эдуард КУЗНЕЦОВ (р. 1939, Москва) — израильский общественный деятель, писатель, журналист, публицист, правозащитник, бывший узник Сиона. **85 лет со дня рождения.**

Оскар КАМИОНСКИЙ (1869, Киев — 28 августа 1917, Ялта) — оперный и камерный певец (лирический баритон) и музыкальный педагог. **155 лет со дня рождения.**

ДРУГИЕ СОБЫТИЯ ЯНВАРЯ

01 января

- **1914** — В типографии П. Рябушинского в количестве 200 экземпляров отпечатан первый сборник стихов Б. Пастернака "Близнец в тучах", в который вошло 21 стихотворение.

- **1954** — В Тель-Авиве начала деятельность Биржа ценных бумаг.

03 января

- **1919** — Начало серии еврейских погромов, организованных армией Петлюры.

04 января

- **1559** — Впервые опубликована переведённая с арабского на иврит книга философа 11 века Бахии ибн Пакуды *Chovat Halvavot* (другая дата издания 18 ноября 1489 года).

- **1949** — Открыто регулярное пассажирское сообщение по железной дороге между Хайфой и Тель-Авивом.

06 января

- **1419** — Переписчик книг Меир бен Шмуэль завершил работу над сочинением Якова бен Ашера *Орах хайим* ("Путь жизни"): "*Я, Меир бен Шмуэль, завершил эту книгу сегодня, в пятницу девятого Швата а период чтения раздела "Б-шаллах" в год 179 по шестой тысяче. Крепись*".

9 января

- **1349** – В ходе погромов в Базеле были заживо сожжены 700 евреев.

10 января

- **1784** — Король Людовик Шестнадцатый отменил налог в Эльзасе, который власти Страсбурга взимали с евреев за пребывание в городе в течение нескольких часов — так называемый лейбцол (его также взимали за провоз в город скота).

11 января

- **2014** — Умер Ариэль Шарон (р. 1928), израильский военный, политический и государственный деятель, премьер-министр Израиля (2001—2006).

13 января

- **1809** — Великий герцог Бадена Фридрих первым из германских властителей официальным указом признал еврейское религиозное сообщество.

- **1914** — Предприниматель Моше Абарбанель подписал с мэрией договор о строительстве на улице Лилиенблюм в Тель-Авиве синематографа, ставшего впоследствии знаменитым кинотеатром *Эдем*.

14 января

- **1484** — В Италии вышло печатное издание книги *Mibhar ha-Peninim*, автор Ибн Габирол (Ibn Gabirol), выполненное Joshua Solomon Soncino (Йошуа Соломоном Сончино)

17 января

- **1944** — Капитан Исаак Аронович Иршак направил свой горящий самолёт на фашистскую колонну.

19 января

- **1879** — Высочайшим повелением предоставлено право повсеместного жительства в России евреям: а) кончившим курс в высших учебных заведениях; б) аптекарским помощникам, дантистам, фельдшерам и повивальным бабкам и в) изучающим фармацию, фельдшерское и повивальное искусство. Это право распространялось на членов их семей и особо оговоренное число приказчиков и прислуги.

- **1934** — Шоа. В кибуц Эйн-Харод прибыла одна из первых групп молодых немецких евреев, начавших исход (алию) после прихода к власти в Германии Гитлера.

20 января

- **1939** — Шоа. Гитлер приказал уволить всех офицеров вермахта, женатых на еврейках.

21 января

. **1994** — На телевидении вышла в эфир первая передача на русском языке – *Калейдоскоп*, рассказывала о новостях политики, культуры, спорта. Появлялась в эфире каждую пятницу в 15 часов.

24 января

- **1949** — Франция официально признала Израиль.

25 января

- **1939** —Шоа. Германский МИДа объявил о конечной цели политики Германии - эмиграции всех евреев из страны.

27 января

- **1164** — В возрасте 75 лет умер раввин Авраам ибн Эзра (1089-1164), комментатор библии.

28 января

- **1949** — Газета "Правда" поместила статью "Об одной антипатриотичной группе театральных критиков". С этой статьи началась борьба с космополитизмом.

- **1949** — Израиль официально признан Австралией, Бельгией, Чили, Великобританией, Голландией, Люксембургом и Новой Зеландией.

30 января

- **1939** — Шоа. Выступая в рейхстаге, Гитлер провозгласил: «... результатом войны будет не большевизация мира и... триумф еврейства, а уничтожение еврейской расы в Европе».

ФЕВРАЛЬ

02 февраля ***23 швата***

Ира ЯН* (*наст. имя Эстер Иосилевич, в замужестве Слепян;* 1869, Кишинёв, Бессарабская губ. — 24 апреля 1919, Тель-Авив) — художница, книжный иллюстратор, переводчица ивритской поэзии, литератор. Одна из первых художников еврейских поселений в Палестине. **155 лет со дня рождения.**

03 февраля ***24 швата***

Феликс МЕНДЕЛЬСОН БАРТОЛЬДИ (1809, Гамбург — 4 ноября 1847, Лейпциг) — композитор, пианист, дирижёр, педагог. **215 лет со дня рождения.**

Гертруда СТАЙН (1874, Аллегейни, Пенсильвания — 27 июля 1946, Нёйи-сюр-Сен, Франция) — писательница, теоретик литературы. **150 лет со дня рождения.**

Даниил АЛЬШИЦ (*лит. псевдоним Д. Аль*; 1919, Петроград — 13 февраля 2012, Санкт-Петербург) — историк, прозаик и драматург, сатирик. **105 лет со дня рождения.**

04 февраля ***25 швата***

33 ГОДА СО ДНЯ ОТКРЫТИЯ (1991) В КИШИНЁВЕ ЕВРЕЙСКОЙ БИБЛИОТЕКИ им. И. МАНГЕРА.

05 февраля ***26 швата***

ЙОМ ха МИШПАХА (день семьи)

Цемах ШАБАД (1864, Вильна — 20 января 1935, Вильно) — медик, общественный деятель, публицист и редактор. **160 лет со дня рождения.**

06 февраля ***27 швата***

Константин ЛИПСКЕРОВ (1889, Москва — 28 октября 1954, там же) — поэт Серебряного века, переводчик, драматург, художник. **135 лет со дня рождения.**

Михаил ЯХИНСОН* (*наст. имя. Михл*; 1894, Кишинёв, Бессарабская губ. — 1942, гетто Транснистрия) — журналист и редактор. **130 лет со дня рождения.**

Анатолий РУБИНОВ (*наст. имя Абрам*; 1924, Смоленск — 9 мая 2009, Москва) —журналист, публицист, писатель. **100 лет со дня рождения.**

АДАР I

10 февраля ***1 адар I***

Юдифь ГЛИЗЕР (1904, Рогачево, Киевская губ. — 27 марта 1968, Москва) — актриса театра и кино. **120 лет со дня рождения.**

Эля КАГАН (1909, Минск — погиб 12 июля 1944, похоронен в братской могиле в пос. Зельва, Гродненская обл.) — писатель. **115 лет со дня рождения.**

Александр ВОЛОДИН (*наст. фам. Лифшиц;* 1919, Минск, — 17 декабря 2001, Санкт-Петербург) — драматург, сценарист и поэт. **105 лет со дня рождения.**

11 февраля ***2 адар I***

Эльза ЛАСКЕР-ШЮЛЕР (1869, Эльберфельд, ныне Вупперталь — 22 января 1945, Иерусалим, Палестина) — поэтесса и писательница. **155 лет со дня рождения.**

Эва ГАБОР (1919, Будапешт, Венгрия — 4 июля 1995, Лос-Анджелес, США) —актриса. **105 лет со дня рождения.**

75 ЛЕТ СО ДНЯ УТВЕРЖДЕНИЯ (1949) В КАЧЕСТВЕ ГЕРБА ИЗРАИЛЯ СИМВОЛА ИУДЕЙСКОЙ РЕЛИГИИ – МЕНОРЫ.

12 февраля ***3 адар I***

Авром РЕВУЦКИЙ (1889, Смела, Российская имп. — 1946, Йонкерс, США) — политический и государственный деятель, журналист. **135 лет со дня рождения.**

Юрий КРАМАРОВ (1929, Москва – 15 марта 1982, Красноярск) – альтист и педагог. **95 лет со дня рождения.**

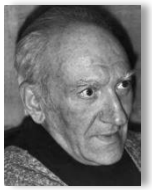

Иосиф ЭЛЬГУРТ* (1924, Кишинёв, Бессарабия — 29 ноября 2007, Рига, Латвия) — художник, мастер шелкографии. **100 лет со дня рождения.**

13 февраля ***4 адар I***

Эммануил ФРИДМАН (*наст. имя Мендель;* 1899, Киев — 6 ноября 1959, Ленинград) — педиатр. **125 лет со дня рождения.**

14 февраля ***5 адар I***

Израэл ЗАНГВИЛЛ (1864, Лондон — 1 августа 1926, Мидлхерст, Сассекс) —писатель и деятель еврейского движения. **200 лет со дня рождения.**

Исидор ЗАК (1909, Одесса — 16 августа 1998, Новосибирск) — дирижёр, музыкальный педагог. **115 лет со дня рождения.**

15 февраля ***6 адар I***

Владимир ЛИДИН (*наст. фам. Гомберг*; 1894, Москва — 27 сентября 1979, там же) — писатель, библиофил. **130 лет со дня рождения.**

16 февраля ***7 адар I***

Йегуда ГУР-АРЬЕ* (р. 1934, Ленкауцы, Хотинский у., Бессарабия) — израильский писатель, поэт и переводчик. Пишет на иврите. **90 лет со дня рождения.**

17 февраля ***8 адар I***

Хаим ПОТОК (1929, Нью-Йорк — 23 июля 2002, Мерион, Пенсильвания) — писатель. **95 лет со дня рождения.**

19 февраля ***10 адар I***

Исаак КАГАНОВ (1904, Горки, Могилевская губ. — 3 мая 1978, Ашдод, Израиль) — поэт, прозаик и мыслитель, театральный деятель и драматург. Писал на иврите. **120 лет со дня рождения.**

Давид БРОНШТЕЙН (1924, Белая Церковь, Украина — 5 декабря 2006, Минск, Белоруссия) — шахматист. **100 лет со дня рождения.**

20 февраля ***11 адар I***

Борис ГАПОНОВ (1934, Евпатория, — 25 июля, 1972 Рамат-Ган) — лексикограф иврита, переводчик. **90 лет со дня рождения.**

21 февраля ***12 адар I***

Давид АВИДАН (1934, Тель-Авив, Израиль — 11 мая, 1995, там же) — поэт, художник, кинорежиссёр, публицист и киносценарист. **90 лет со дня рождения.**

22 февраля ***13 адар I***

Мария ВИНЕЦКАЯ* (*урожд. Клейнер;* 1889, Кишинёв, Бессарабская губерния — 22 мая 1956, Нью-Йорк) — оперная и камерная певица (меццо-сопрано). **135 лет со дня рождения.**

Александр ПЕЧЕРСКИЙ (1909, Кременчуг, Российская имп. — 19 января 1990, Ростов-на-Дону, СССР) — офицер Красной армии. Участник Великой Отечественной войны, организатор единственного успешного восстания в нацистском лагере смерти Собибор 14 октября 1943 года. **115 лет со дня рождения.**

23 февраля ***14 адар I***

Казимеж ФУНК (1884, Варшава — 19 ноября 1967, Олбани) — биохимик. В 1912 году ввёл понятие витамин. **140 лет со дня рождения.**

Янош ГАРАИ (1889, Будапешт, Австро-Венгрия, — 1945, концлагерь Маутхаузен, Германия) — фехтовальщик. **135 лет со дня рождения.**

Хаим АРЛОЗОРОВ (1899, Ромны, Российская имп. — 16 июня 1933, Тель-Авив) – писатель, политик, один из лидеров сионистского движения, член руководства Еврейского агентства и глава его Политического Управления.**125 лет со дня рождения.**

Леопольд ТРЕППЕР *(в сов. док. Лев Захарович Трепер*; 1904, Новы-Тарг, Австро-Венгрия — 19 января 1982, Иерусалим, Израиль) — разведчик, организатор и руководитель советской разведывательной сети в Западной Европе во время Второй мировой войны, известной как «Красная капелла». До и после работы в разведывательной службе работал журналистом и редактором в различных изданиях на идише под именем *Лейб Домб*. **120 лет со дня рождения.**

25 февраля ***16 адар I***

Аркадий ОСТРОВСКИЙ (*наст имя Авраам;* 1914, Сызрань — 18 сентября 1967, Сочи) — композитор-песенник. **110 лет со дня рождения.**

26 февраля ***17 адар I***

Леви СТРАУСС (*наст. имя Лёб Штраус*; 1829, Буттенхайм, Бавария— 26 сентября 1902, Сан-Франциско, США) — предприниматель, промышленник, основатель компании Levi Strauss & Co., изобретатель джинсов. **195 лет со дня рождения.**

Рональд ЛАУДЕР (1944, Нью-Йорк, США) — американский предприниматель, еврейский общественный деятель, коллекционер искусства и филантроп. (второй сын Эсте Лаудер, основательницы косметической фирмы Estée Lauder.). **80 лет со дня рождения.**

28 февраля ***19 адар I***

Мордхе ХУСИД* (1909, Секуряны, Хотинский у., Бессарабская губ. — 17 ноября 1988, Монреаль, Канада) — поэт и прозаик. Публиковался главным образом на идише, также на иврите. **115 лет со дня рождения.**

ДРУГИЕ СОБЫТИЯ ФЕВРАЛЯ

1 февраля

- 1944 — Шоа. В этот день в Освенциме уничтожено 24 000 евреев.

2 февраля

- 1484 — В итальянском городке Сончино печатником Иешуа Солмоном Сончино издан трактат *Berakhot* из Вавилонского Талмуда.

4 февраля

- 1959 — В Израиле налажена добыча и экспорт меди с рудников в долине Арава на юге Страны, известных со времён царя Соломона.

8 февраля

- **1944** — Этим числом значится письмо председателя Чрезвычайной государственной комиссии по установлению и расследованию злодеяний немецко-фашистских захватчиков Н. Шверника заместителю

председателя Совета Народных Комиссаров СССР В. Молотову: "*Направляю Вам проект сообщения... о разрушениях и зверствах немецко-фашистских захватчиков в городе Киеве.... «Гитлеровские бандиты произвели массовое зверское истребление еврейского населения. Они вывесили объявление, в котором всем евреям предлагалось явиться 29 сентября 1941 года на угол Мельниковой и Доктеревской улиц, взяв с собою документы, деньги и ценные вещи. Собравшихся евреев палачи погнали к Бабьему Яру, отобрали у них все ценности, а затем расстреляли». Молотов отредактирвал текст: «Гитлеровские бандиты согнали 29 сентября 1941 года на угол Мельниковой и Доктеревской улиц тысячи мирных советских граждан. Собравшихся палачи повели к Бабьему Яру, отобрали у них все ценности, а затем расстреляли*».

<u>13 февраля</u>

- **1904** — Газета "Московский листок" сообщила: "***Кишинев,*** *12 февраля. Сегодня Палата рассмотрела дело кишиневских мещан Даниила и Якова Петреско, обвинявшихся в погроме, убийстве Ицека и Юдки Крупниковых и в нанесении ран Ушамирскому. Оба Петреско приговорены к каторжным работам на 4 года каждый. Гражданские иски оставлены без удовлетворения".*

<u>15 февраля</u>

- **1919** – В украинском городе Проскуров (ныне Хмельницкий) произошел крупнейший за годы Гражданской войны еврейский погром. Регулярные отряды петлюровской армии по приказу своего командира атамана Семесенко за четыре часа вырезали 1650 евреев; при этом убийцам было запрещено грабить.

<u>16 февраля</u>

- **1949** — Хаим Вейцман избран первым официальным президент Израиля.

- **2009** — Центр "Яад Вашем" присвоил звание Праведника мира Вильгельму Хозенфельду. Среди евреев, спасенных Хозенфельдом, был Владислав Шпильман – польский пианист еврейского происхождения, который послужил прообразом главного героя фильма "Пианист" режиссера Романа Полански.

<u>19 февраля</u>

- **1934** — В Хайфском порту пришвартовался пароход «Марта Вашингтон», на котором прибыли 43 члена первой организованной группы репатриирующейся молодежи. Так началась «молодежная алия», в рамках которой перед началом второй мировой войны в Израиль прибыло около 5000 юношей и девушек.

20 февраля

- **2014** — В Сдероте в торжественной обстановке открыт парк Азриэли. Создание парка входит в программу Еврейского Национального Фонда по озеленению, благоустройству и развитию Негева.

22 февраля

- **1914** — Объявлено, что языком обучения в Технионе - первом еврейском техническом учебном заведении Эрец-Исраэль - будет иврит.

- **2009** — В Эйлате открылся восьмой по счёту ежегодный международный фестиваль классической музыки «Классика на Красном море». Продолжался 3 дня.

27 февраля

- **1969** — В Израиле вошли в употребление новые деньги - банкнота в 100 шекелей с портретом Т. Герцля.

- **1974 —** Вышла книга с перечислением фамилий 1912 солдат и 609 офицеров, павших в войне Судного дня.

МАРТ

01 матра ***21 адар I***

Гленн МИЛЛЕР (1904, Кларинда, Айова, США — 15 декабря 1944, Ла-Манш) — тромбонист, аранжировщик. Руководитель одного из лучших свинговых оркестров (конец 1930-х — начало 1940-х годов) — оркестра Гленна Миллера. Кавалер Бронзовой звезды (1946, посмертно). **120 лет со дня рождения.**

Александр ГИТОВИЧ (1909, Смоленск — 9 августа 1966, Ленинград) — поэт, переводчик китайской и корейской литературы. **115 лет со дня рождения.**

Моисей БРУХИС* (1919, Кишинёв — 6 декабря 2006, Израиль) — переводчик, филолог и историк-советолог. **105 лет со дня рождения.**

02 марта ***22 адар I***

ШОЛОМ-АЛЕЙХЕМ (*наст. имя Соломон Рабинович;* 1859, Переяслав, Полтавская губ., Российская имп. — 13 мая 1916, Нью-Йорк, США) — писатель и драматург, один из основоположников современной художественной литературы на идише, в том числе детской. Писал также на иврите и русском языке. **165 лет со дня рождения.**

Михаил КРОЛЬ (1879, Минск — 6 августа 1939, Москва) — учёный-медик, невропатолог, один из создателей советской неврологической школы. **145 лет со дня рождения.**

Семён БЫТОВОЙ (*наст. фам. Каган;* 1909, Жлобин Рогачёвского у. Могилёвской губ. — 1985, Петрозаводск) — поэт, прозаик, переводчик, журналист. **115 лет со дня рождения.**

Михаэль СЕЛА (*наст. имя Мечислав Саломонович;* р. 1924, Томашув-Мазовецкий, Польская Республика — 27 мая 2022, Реховот, Центральный округ) — учёный. **100 лет со дня рождения.**

04 марта ***24 адар I***

Вульф ГИНЗБУРГ (1904, Курск — 1969, похоронен на Богословском кладбище Санкт-Петербурга) — антрополог. **120 лет со дня рождения.**

Йозеф ШМИДТ (1904, Давидены, Австро-Венгрия — 16 ноября 1942, Гиренбад, Швейцария) — оперный и камерный певец (тенор), кантор, киноактёр. **120 лет со дня рождения.**

Рахиль БАУМВОЛЬ (1914, Одесса - 16 июня 2000, Иерусалим) – поэтесса. **110 лет со дня рождения.**

05 марта ***25 адар I***

Сесил РОТ (1899, Лондон, Великобритания – 21 июня 1970, Иерусалим, Израиль) – историк. **125 лет со дня рождения.**

Григорий НОВАК (*наст. имя Гиршл*; 1919, Чернобыль, Украина — 10 июля 1980, Москва) — тяжелоатлет и артист цирка. **105 лет со дня рождения.**

Даниел КАНЕМАН (р. 1934, Тель-Авив) — психолог. Лауреат Нобелевской премии по экономике 2002 г. «за применение психологической методики в экономической науке, в особенности — при исследовании формирования суждений и принятия решений в условиях неопределённости» (совм. с В. Смитом). **90 лет со дня рождения.**

06 марта ***26 адар I***

Станислав Ежи ЛЕЦ (1909, Лемберг, Австро-Венгрия — 7 мая 1966, Варшава, Польша) — поэт, философ, писатель-сатирик и автор афоризмов. **115 лет со дня рождения.**

Кирилл КОНДРАШИН (1914, Москва — 7 марта 1981, Амстердам) — дирижёр. **110 лет со дня рождения.**

Михаил ЖВАНЕЦКИЙ (р. 1934, Одесса, Украинская ССР — 6 ноября 2020, Москва) — писатель-сатирик, киносценарист, телеведущий, актёр. **90 лет со дня рождения.**

07 марта ***27 адар I***

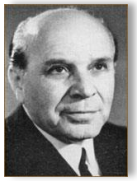

Иосиф ЛЕВЯНУ* (*наст. фам. Лейбович;* 1909, Васлуй, Румыния — 1976, Кишинёв) — актёр. Заслуженный артист Молдавской ССР. **115 лет со дня рождения.**

Натан ЭЛЬШТЕЙН* (1929, Кишинёв, Бессарабия — 26 октября 2005, Таллин, Эстония) — врач, гастроэнтеролог, деонтолог, доктор медицинских наук (1967), профессор (1972). **95 лет со дня рождения.**

08 марта ***28 адар I***

Яков ЗЕЛЬДОВИЧ (1914, Минск, Российская имп. — 2 декабря 1987, Москва) — физик и физикохимик. **110 лет со дня рождения.**

Яков ШАБТАЙ (1934, Тель-Авив, Израиль –4 августа 1981, Тель-Авив) – прозаик, драматург, поэт, переводчик. **90 лет со дня рождения**

09 марта ***29 адар I***

Вениамин КАГАН (1869, Шавли, Ковенская губ., Российская имп. (ныне Шяуляй, Литва) — 8 мая 1953, Москва) — математик. **155 лет со дня рождения.**

Евгений ГЕРШУНИ (1899, Санкт-Петербург — 7 августа 1970, Ленинград) — деятель цирка и эстрады, режиссёр и критик. **124 лет со дня рождения.**

10 марта ***30 адар I***

Борис ЛЕВЕНЗОН* (1884, Аккерман, Бессарабская губ. — 11 марта 1947, Нью-Йорк) — композитор, фольклорист. **240 лет со дня рождения.**

Даниил ДАНИН (*наст. фам. Плотке*; 1914, Вильно, Российская имп. — 14 марта 2000, Москва) — прозаик, сценарист, литературный критик, популяризатор науки. **110 лет со дня рождения.**

Семён СЕЛЬСКИЙ (1924, Томашполь, Винницкая обл., Украинская ССР — 15 января 2004, Москва) — участник Великой Отечественной войны, Герой Советского Союза. **100 лет со дня рождения.**

Александр ГЛЕЗЕР (1934, Баку, Азербайджан — 4 июня 2016, Париж, Франция) — поэт, журналист, писатель, издатель, коллекционер. **90 лет со дня рождения.**

Ирина ПРЕСС (1939, Харьков — 22 февраля 2004, Москва) — легкоатлетка, двукратная олимпийская чемпионка, рекордсменка мира. **85 лет со дня рождения.**

АДАР II

11 марта ***1 адар II***

Исаак РАБИНОВИЧ (1894, Киев, Российская Имп. — 4 октября 1961, Москва) — театральный художник. **130 лет со дня рождения.**

12 марта ***2 адар II***

Вадим АГОЛ (р. 1929, Москва) — учёный-вирусолог, генетик. **95 лет со дня рождения.**

13 марта ***3 адар II***

Леонид КРЕЙЦЕР (1884, Санкт-Петербург — 30 октября 1953, Токио) — пианист. **140 лет со дня рождения.**

Игорь РЕНАРД-КИО (*наст. фам. Гиршфельд;* 1944, Москва — 30 августа 2006, там же) — артист цирка, иллюзионист. **80 лет со дня рождения.**

14 марта ***4 адар II***

Пауль ЭРЛИХ (1854, Штрелен, Силезия — 20 августа 1915, Бад-Хомбург, Германия) — врач, иммунолог, бактериолог, химик, основоположник химиотерапии. Лауреат Нобелевской премии (1908). **170 лет со дня рождения.**

Альберт ЭЙНШТЕЙН (1879, Ульм, Вюртемберг, Германия — 18 апреля 1955, Принстон, Нью-Джерси, США) — физик-теоретик, один из основателей современной теоретической физики, лауреат Нобелевской премии по физике 1921 года, общественный деятель-гуманист. **145 лет со дня рождения.**

Авраам Биньямин ЙОФФЕ* (1924, Бельцы — 21 июня 2008, Израиль) — израильский литературовед, редактор, критик и переводчик. **100 лет со дня рождения.**

15 марта ***5 адар II***

Мойше БАСИН (1889, Нивки Могилёвской губ. — 10 июля 1963, Нью-Йорк) — поэт, литературовед. **135 лет со дня рождения.**

Марк КОЛОСОВ (1904, Могилёв — 1989, Москва) — писатель и драматург. **120 лет со дня рождения.**

Аркадий ЛЮКСЕМБУРГ* (род. 1939, Житомир, Украина) — композитор. Засл. деят. иск. Молдавской ССР. **85 лет со дня рождения.**

16 марта ***6 адар II***

Эсфирь ШУБ (1894, Сураж, Черниговская губ. Российская имп. — 21 сентября 1959, Москва) — кинорежиссёр, сценарист, киномонтажёр, киновед. **135 лет со дня рождения.**

Исаак РАФАЛОВИЧ* (1929, Балта, Молдавская АССР — 9 февраля 1979, Кишинёв) — археолог. **95 лет со дня рождения.**

17 марта ***7 адар II***

Макс КЮСС (17 марта 1874 — 1942, расстрелян в гетто Транснистрии) — военный музыкант, капельмейстер и композитор. **150 лет со дня рождения.**

Марк ПЕСТЕР* (1884, Бендеры, Бессарабская губ. — 7 марта 1944, Коканд) — скрипач, музыкальный педагог и дирижёр в предвоенной Бессарабии. **140 лет со дня рождения.**

18 марта ***8 адар II***

Григорий КРЕЙН (1879, Нижний Новгород – 6 января 1955, пос. Комарово близ Ленинграда) – композитор. **145 лет со дня рождения.**

20 марта ***10 адар II***

Филипп ФРАНК (1884, Вена, Австро-Венгрия — 21 июля 1966, Кембридж, США) — физик, математик, философ. **140 лет со дня рождения.**

Соломон ШАПИРО* (*псевд. Сёма Шапиров*; 1909, Варшава — 3 февраля 1967, Кишинёв) — композитор-песенник, хоровой дирижёр и пианист. **115 лет со дня рождения.**

Яаков ЛАНДАУ* (1924, Кишинёв — 12 ноября 2020) — израильский историк-востоковед (арабист и тюрколог), политолог, филолог, социолингвист, театровед и киновед. Лауреат Премии Израиля. **100 лет со дня рождения.**

21 марта ***11 адар II***

ПОСТ ЭСТЕР

Альберт КАН (1869, Раунен, Германия — 8 декабря 1942, Детройт, Мичиган, США) — индустриальный архитектор. Его часто называют архитектором Детройта. **155 лет со дня рождения.**

23 марта ***13 адар II***

ПУРИМ. *Начинается с вечера субботы, 23 марта. Заканчивается ночью в воскресенье, 24 марта.*

Евгений КЛЯЧКИН (1934, Ленинград — 30 июля 1994, Израиль) — поэт, артист эстрады, автор-исполнитель. **90 лет со дня рождения.**

24 марта ***14 адар II***

Гарри ГУДИНИ (*наст. имя Эрик Вайс;* 1874, Будапешт, Австро-Венгрия — 31 октября 1926, Детройт, США) — иллюзионист, филантроп и актёр. **150 лет со дня рождения.**

Леонид АРОНЗОН (1939, Ленинград — 13 октября 1970, под Ташкентом) — поэт. **85 лет со дня рождения.**

25 марта ***15 адар II***

ШУШАН-ПУРИМ

Леонард ГИРШМАН (1839, Тукумс, Курляндская губ. — 21 января 1921, Харьков, УССР) — медик, глазной хирург, основатель Глазной клиники Харьковского университета. **185 лет со дня рождения.**

Самуил ШАТУНОВСКИЙ (1859, с. Великая Знаменка, Каменско-Днепровский р., Запорожская обл., Украинская ССР — 27 марта 1929, Одесса) — математик. **165 лет со дня рождения.**

Светлана ШЕНБРУНН (1939, Москва — 5 ноября 2022, Гиват-Зеэв, Израиль) — писательница и переводчица. Член Союза русскоязычных

писателей Израиля и международного ПЕН-клуба. Лауреат премии Союза израильских писателей за 2000 год. **85 лет со дня рождения.**

26 марта ***16 адар II***

Давид АЙЗМАН (1869, Николаев — 26 сентября 1922, Детское Село) — прозаик и драматург. **155 лет со дня рождения.**

Алан АРКИН (1934, Бруклин, США — 29 июня 2023, Карлсбад, Калифорния, США) — актёр, режиссёр и сценарист. Лауреат премий «Золотой глобус» (1967), «Оскар» (2007) и BAFTA (2007). **90 лет со дня рождения.**

27 марта ***17 адар II***

Лев ЗИЛЬБЕР (1894, Псков — 10 ноября 1966, Москва) — иммунолог и вирусолог, создатель советской школы медицинской вирусологии. **130 лет со дня рождения.**

28 марта ***18 адар II***

Семён ТОМСИНСКИЙ (*наст. имя Симха Генихов;* 1894, Себеж, Витебская губ, Российская имп. — 11 октября 1936 или 15 марта 1938, Ленинград) — учёный-историк, археограф. **130 лет со дня рождения.**

29 марта ***19 адар II***

Юрий ШТЕРН (1949, Москва — 16 января 2007, Иерусалим) — израильский политик, депутат кнессета 14, 15 и 16-го созывов, член фракций партий «Исраэль ба-Алия» и «Наш дом Израиль». **75 лет со дня рождения.**

30 марта ***20 адар II***

Франц ОППЕНГЕЙМЕР (1864, Берлин, Германия — 30 сентября 1943, Лос-Анджелес, США) — экономист и социолог. **1560 лет со дня рождения.**

Исаак ДАЙЛИС* (1889, Кишинёв, Бессарабская губ. — 1981, Одесса) —учёный в области социальной гигиены, доктор медицинских наук, профессор, заведующий кафедрой социальной гигиены Одесского медицинского института (1928—1963). **135 лет со дня рождения.**

Борис ГОЛУБОВСКИЙ (1919, Харьков — 9 ферваля 2008, Москва) — театральный режиссёр, театральный педагог. **105 лет со дня рождения.**

Илья ПЯТЕЦКИЙ-ШАПИРО (1929, Москва — 21 февраля 2009, Тель-Авив) — математик, специалист в аналитической теории чисел, теории

представлений групп и алгебраической геометрии. Лауреат премии Вольфа и Премии Израиля. **95 лет со дня рождения.**

31 марта ***21 адар II***

Зиновий МОДЕЛЬ (*наст. имя Залман*; 1899, Витебск — 28 сентября 1993) — радиотехник, специалист в области радиопередающих устройств. Один из основоположников мощного радиостроения в СССР. **125 лет со дня рождения.**

Михаил ГУРЕВИЧ (1904, Смоленск, Российская имп. — 17 сентября 1943, Смоленская обл.) — художник-график, ушедший добровольцем на фронт, Герой Советского Союза. **120 лет со дня рождения.**

Натан РОТЕНШТРАЙХ (1914, Самбор, Австро-Венгрия — 11 октября 1993, Иерусалим) — философ, общественный деятель, переводчик. **110 лет со дня рождения.**

ДРУГИЕ СОБЫТИЯ МАРТА

2 марта

- **2009** — Антисемитизм. Ночью, в городе **БЕНДЕРЫ** осквернена синагога. Были сожжены плакаты, вывешенные в помещении синагоги, осквернена Тора, украдены религиозные принадлежности, утварь (серебряные подстаканники и ложки) и продукты.

4 марта

- **1849 —** Евреям Австрии предоставлены гражданские права.
- **1969** — Голда Меир избрана премьер-министром.
- **1984 —** В Израиле появилась ещё одна ежедневная газета "Новости". Просуществовала до 1993 года. Закрылась, не выдержав конкуренции с "Едиот Ахоронот" и "Маарив".

5 марта

- **1979 —** В Москве неофициально началась неделя иврита (около тысячи участников), были прочитаны доклады об иврите, о древней и современной израильской литературе и др. В конце 1970-х – начале 1980-х гг. в Москве было около 100 учителей иврита, обучавших одновременно более тысячи человек.

8 марта

- **2009 —** Сборная Израиля по теннису выиграла в матче 1/8 финала Кубка Дэвиса у национальной команды Швеции в Мальме – 3:2.

9 марта

- **1244 —** Папа Григорий Девятый отдал распоряжение сжечь все экземпляры талмуда.

- **1924** — В музее "Башня Давида" в Иерусалиме состоялась выставка художника Реувен Рубин.

12 марта

- **1229** – в ходе Шестого крестового похода, армия крестоносцев под командованием императора Фридриха II заняла Иерусалим.

16 марта

- **1859 —** Указ Александра II, по которому евреи-купцы первой гильдии получали право жить в России вне черты оседлости.

- **1934 —** Первый официальный матч сборной Израиля в отборочном турнире ЧМ-1934. Египет-Палестина 7:1.

21 марта

- **1994 —** Стивен Спилберг стал лауреатом "Оскара", получивший призы за лучший фильм ("Список Шиндлера") и как лучший режиссер.

24 марта

- **1564 —** Папа римский разрешил издание на иврите талмуда в Мантуе, при условии, что слово "Талмуд" будет опущено и исключены подозрительные с точки зрения христианства пассажи.

26 марта

- 1979 – В Вашингтоне в присутствии президента США Джимми Картера был подписан мирный договор между Египтом и Израилем. Документ подписали премьер-министр Израиля Менахем Бегин и президент Египта Анвар Садат.

27 марта

- **1944 —** Шоа. Начало уничтожение еврейских детей гетто Риги и Каунса (Ковно), были уничтожены тысячи детей возрастом до 17 лет.

29 марта

- **1814 —** Король Дании официально разрешил евреям работать в любой профессиональной области и принял закон, наказывающий за расовую и религиозную дискриминацию, а также признал за еврейским населением все гражданские права.

30 марта

- **2009** — Израильские учёные представили вниманию публики мозаику византийского периода, которой 1500 лет. Мозаика была обнаружена более полувека назад в поселке Маон Нирим. Последние три года мозаика реставрировалась в Музее Рокфеллера в Иерусалиме, и вот

была возвращена на свое исконное место, то есть в древнюю синагогу в Маон Нирим. Длина мозаики 7,8 метра.

31 марта

- **1944 —** Шоа. В Венгрии издан указ всем евреям носить жёлтые звёзды.

- **1979** — Г. Атари и группа *Молоко и мёд* стали победителями конкурса Евровидения.

АПРЕЛЬ

01 апреля ***22 адар II***

Мойше ПИНЧЕВСКИЙ* (1894, Теленешты, Оргеевского у., Бессарабской губ. — 24 марта 1955, Киев) — поэт, прозаик, драматург. Писал на идише. **130 лет со дня рождения.**

Станислав ШВАРЦ (1919, Екатеринослав — 12 мая 1976, Свердловск) — зоолог и эколог. **105 лет со дня рождения.**

Владимир ПОЗНЕР (род. 1934, Париж, Франция) — журналист, телеведущий, писатель. **90 лет со дня рождения.**

Владимир КРАЙНЕВ (1944, Красноярск — 29 апреля 2011, Ганновер) — пианист, музыкальный педагог, общественный деятель. **80 лет со дня рождения.**

02 апреля ***23 адар II***

Арн ВАЙЦМАН* (1884, Бельцы, Бессарабская губ. — после 1949 ?) — драматург, прозаик, педагог. Писал на идише. **140 лет со дня рождения.**

Довид СЕЛЬЦЕР* (1904, Сороки, Бессарабской губ. — 24 апреля 1994, Нью-Йорк) — поэт, писатель, публицист. Писал на идише. **120 лет со дня рождения.**

Исидор ПИЛАТ * (1919, Бричева, Бессарабия — 2006, Израиль) – этнограф, краевед, активист еврейского национального возрождения. 105 лет со дня рождения.

Александр МОЛДАВСКИЙ* (род. 1924, Гайсин, Украина – ?) — сценарист, инженер-капитан I ранга. Член Союза кинематографистов Молдавии с 1978 г. **100 лет со дня рождения.**

03 апреля ***24 адар II***

Александр САНИН (*наст. фам. Шенберг;* 1869, Бердичев, Киевская губ., Российская имп. — 8 мая 1956, Рим, Италия) — актёр, театральный режиссёр, театральный педагог. **155 лет со дня рождения.**

04 апреля ***25 адар II***

Иржи ЛАНГЕР (1894, Прага, Австро-Венгрия — 12 марта 1943, Тель-Авив, Палестина) — прозаик и поэт. **130 лет со дня рождения.**

Вольф БЕРГРАСЕР-БЕРАФ* (1904, Новоселица, Хотинский у., Бессарабская губ. — 13 ноября 1986, Тулуза) — шахматист. **120 лет со дня рождения**

05 апреля ***26 адар II***

Джудит РЕЗНИК (1949, Акрон, Огайо — 28 января 1986, мыс Канаверал, Флорида) — женщина-астронавт и инженер. Её считают «первым еврейским астронавтом». **75 лет со дня рождения.**

06 апреля ***27 адар II***

121 год СО ДНЯ КИШИНЁВСКОГО ПОГРОМА 1903 г.

Андре ПРЕВИН (*имя при рожд. Андреас Людвиг Пр**и**вин*; 1929, Берлин — 28 февраля 2019, Нью-Йорк) — дирижёр, пианист и композитор. **95 лет со дня рождения.**

Лев БЕРИНСКИЙ* (р. 1939, Каушаны, Бессарабия) — поэт и переводчик. Пишет на идише и русском яз. С 1991 г. проживает в Израиле **85 лет со дня рождения.**

07 апреля ***28 адар II***

Борис ЛЕВИНСОН (*наст. имя Бернгард*; 1919, Москва — 19 декабря 2002, там же) — актёр и театральный режиссёр**. 105 лет со дня рождения.**

Лев АННИНСКИЙ (1934, Ростов-на-Дону, СССР – 6 ноября 2019, Москва) — литературный критик, литературовед. **90 лет со дня рождения.**

Дина КАЛИНОВСКАЯ (*урожд. Дора Берон;* 1934, Одесса — 26 сентября 2008, там же) — прозаик, драматург и сценарист. **90 лет со дня рождения.**

08 апреля ***29 адар II***

Эдмунд Густав Альбрехт ГУССЕРЛЬ (1859, Просниц, Моравия (Австрия) — 27 апреля 1938, Фрайбург-в-Брайсгау) — философ, основатель феноменологии. **165 лет со дня рождения.**

НИСАН

09 апреля ***1 нисана***

Лев ЛИТВИНОВ (*наст. фам. Гуревич*; 1899, Минск — 21 марта 1963, Казань) — театральный режиссёр. **125 лет со дня рождения.**

10 апреля ***2 нисана***

Наум ПЕЙСАХОВСКИЙ (1909, с. Ильино, Велижский у., Витебская губ., Российская имп. — 24 авуста 1999, Москва) — участник Великой Отечественной войны, Герой Советского Союза (1945). **115 лет со дня рождения.**

Мирьям ПЕРЕЦ (1954, Касабланка) — педагог. Лауреат Премии Израиля за вклад в «укрепление израильского духа». **70 лет со дня рождения. Кандидат на пост президента Израиля на выборах 2021 года.**

11 апреля ***3 нисана***

Эмиль РЕНАРД-КИО (*наст. фам. Гиршфельд*; 1894, Москва — 19 декабря 1965, Киев) — артист цирка, иллюзионист. **135 лет со дня рождения.**

12 апреля ***4 нисана***

Иосиф САПИР* (1869, Кишинёв — 1935, Иерусалим) — общественный деятель, литератор, доктор медицины. **155 лет со дня рождения.**

Отто МЕЙЕРГОФ (1884, Ганновер, Германия — 6 октября 1951, Филадельфия, США) — биохимик и врач. Лауреат Нобелевской премии по физиологии и медицине в 1922 году (совм. с А. Хиллом) за труды в области мышечного метаболизма (включая гликолиз). **140 лет со дня рождения.**

Александр КЛЕЙНМАН* (1889, Кишинёв, Бессарабская губ. — 1983, Москва) — юрист, правовед-процессуалист, адвокат. Основополагающая фигура науки гражданского процессуального права советского периода. **135 лет со дня рождения.**

14 апреля ***6 нисана***

Барух КАМИН* (*наст. имя Бурэх Каминкер*; 1914, Аккерман или Шабо, Бессарабская губ. — 10 июля 1988, Израиль) — израильский политический деятель, депутат Кнессета. **110 лет со дня рождения.**

15 апреля ***7 нисана***

Аня ГУЗИК (1909, Минск — 1994, Тель-Авив, Израиль) — актриса. **115 лет со дня рождения.**

16 апреля ***8 нисана***

Ежи НЕЙМАН* (*наст. имя Юрий*; 1894, Бендеры, Бессарабская губ. — 5 августа 1981, Окленд, Калифорния, США) — математик и статистик, член Национальной АН США (1963). **130 лет со дня рождения.**

Марк ГАЛЛАЙ (1914, Санкт-Петербург — 14 июля 1998, Москва) — лётчик-испытатель, писатель, Герой Советского Союза (1957). **110 лет со дня рождения.**

Эллен БАРКИН (1954, Бронкс, Нью-Йорк) — актриса, лауреат премий «Эмми» и «Тони». **70 лет со дня рождения.**

17 апреля ***9 нисана***

Бернард РОЙЗМАН* (р. 1929, Кишинёв) — вирусолог, почётный профессор (Distinguished Service Professor) вирусологии в отделениях микробиологии, биохимии, молекулярной биологии и цитологии Чикагского университета. Пионер изучения вируса простого герпеса и один из основателей молекулярной эпидемиологии. **95 лет со дня рождения.**

18 апреля ***10 нисана***

ДЕНЬ АЛИИ

19 апреля ***11 нисана***

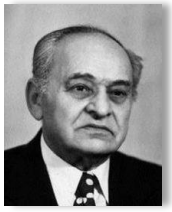

Семён САНДЛЕР* (1914, Домбровица Ровенского у. Волынской губернии — 28 июня 2001, Москва) — лингвист и педагог, автор работ по методике преподавания германских языков (идиша и немецкого). В 1961 году возглавил кафедру германских языков Тираспольского педагогического института. До 1991 года жил в Тирасполе, где создал первый в Молдавской ССР лингафонный кабинет для изучения иностранных языков и продолжил публикацию методических работ по преподаванию немецкого языка в средней и высшей школе). **110 лет со дня рождения.**

Кейт ХАДСОН (1979, Лос-Анджелес, США) — актриса, кинорежиссёр, сценарист и продюсер. **45 лет со дня рождения.**

20 апреля ***12 нисана***

Исаак ШКЛОВСКИЙ (1864, Елисаветград Херсонской губ. — 28 февраля 1935, Лондон) — публицист, этнограф и беллетрист, известный под псевдонимом Дионео. **160 лет со дня рождения.**

Георгий ПОЛОНСКИЙ (1939, Москва — 21 сентября 2001, там же) — сценарист, литератор. Также известен как поэт. **85 лет со дня рождения.**

21 апреля ***13 нисана***

Николай ЗОЛОТОНОС (*наст. имя Ехезкиль*; 1914, Рига – 18 июля 1987, там же) – композитор, театральный деятель. **110 лет со дня рождения.**

22 апреля ***14 нисана***

ПЕСАХ. *Начинается с вечера понедельника, 22 апреля. Заканчивается ночью во вторник, 30 апреля.*

Джулиус ОППЕНГЕЙМЕР (1904, Нью-Йорк, США — 18 февраля 1967, Принстон, США) — физик-теоретик. **120 лет со дня рождения.**

Рита ЛЕВИ-МОНТАЛЬЧИНИ (1909, Турин — 30 декабря 2012, Рим) — нейробиолог, лауреат Нобелевской премии по физиологии и медицине 1986 г. (совм. с С. Коэном) за открытие факторов роста, в частности, NGF. Пожизненный сенатор Итальянской республики. **115 лет со дня рождения.**

23 апреля ***15 нисана***

Айвор МОНТЕГЮ (1904, Лондон, Великобритания — 5 ноября 1984, Уотфорд, Великобритания) — кинорежиссёр, продюсер, сценарист,

монтажёр, писатель, журналист и общественный деятель. **120 лет со дня рождения**

Джордж СТАЙНЕР (1929, Париж – 3 февраля 2020, Кембридж, Англия) — литературный критик, писатель, теоретик культуры. **95 лет со дня рождения.**

Борис ЗЕЛЬДОВИЧ (1944, Москва – 16 декабря 2018, США) — физик, доктор физико-математических наук, специалист в области физической и нелинейной оптики. **80 лет со дня рождения.**

24 апреля ***16 нисана***

Владимир МИХАЙЛОВ (1929, Москва — 28 сентября 2008, там же) — писатель-фантаст. **95 лет со дня рождения.**

25 апреля ***17 нисана***

Шмуэль МОГИЛЕВЕР (1824, Глубокое, Российская имп. — 10 июня 1898, Белосток, Российская имп.) — раввин, общественный деятель, один из идеологов и основателей религиозного сионизма.
200 лет со дня рождения.

26 апреля ***18 нисана***

Бернард МАЛАМУД (1914, Нью-Йорк, США — 18 марта 1986, там же) — писатель. **110 лет со дня рождения**

27 апреля ***19 нисана***

Николай СЛОНИМСКИЙ (1894, Санкт-Петербург, Российская имп. — 25 декабря 1995, Лос-Анджелес, США) — музыковед, дирижёр, лексикограф, композитор. **130 лет со дня рождения.**

28 апреля ***20 нисана***

Карл КРАУС (1874, Йичин, тогда Австро-Венгрия, ныне Чехия — 12 июня 1936, Вена, Австрия) — писатель, поэт-сатирик, литературный и художественный критик, фельетонист, публицист. **150 лет со дня рождения.**

Вениамин ЗУСКИН (*наст. имя Биньомен*; 1899, Поневеж, Ковенская губ., Российская имп. — расстрелян 12 августа 1952 по делу Еврейского антифашистского комитета) — артист еврейского театра на идише и кино. **125 лет со дня рождения.**

29 апреля ***21 нисана***

Мария ГОЛЬДИНА (1899, Починок, Смоленская губ. — 4 ноября 1970, Москва) — певица и музыкальный педагог. **125 лет со дня рождения.**

Лев ЧЕЗЗА* (*наст. фам. Кац*; 1914, Кишинёв, Бессарабской губ. — 17 октября 1980, там же) — искусствовед, литературовед, критик. **110 лет со дня рождения.**

30 апреля ***22 нисана***

Евгений КРЕПС (1899, Санкт Петербург — 4 октября 1985, Ялта) — учёный-физиолог. **125 лет со дня рождения.**

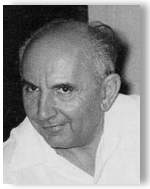

Лейб КУПЕРШТЕЙН* (1904, Маркулешты, Сорокский у., Бессарабская губ. — 17 сентября 1992, Израиль) — педагог, журналист, публицист, литератор, редактор и переводчик. Писал на иврите и идише. **120 лет со дня рождения.**

ДРУГИЕ СОБЫТИЯ АПРЕЛЯ

1 апреля

- **1904** — Погром. Газета "Русский листок" сообщила: "После Пасхи из ***Кишинева*** выезжает в Калифорнию 51 еврейское семейство, чтобы заняться там земледелием. Еще несколько месяцев тому назад семейства эти отправили в Сан-Франциско уполномоченных, которые приобрели там очень удобный участок земли в 1200 десятин".

2 апреля

- **1929** — В Иерусалиме открылась седьмая выставка Союза ивритских художников "Башня Давида".

3 апреля

- **1544 —** Карл Пятый, император Священной римской империи, издал документ, который снимал с евреев обвинения в ритуальных убийствах (кровавый навет).

- **1844 —** Опубликованы данные переписи населения Константинополя: из 900000 человек 100000 евреев.

- **1964 —** Умер Аристид Мендес – Праведник Народов мира (1966). В 1940 году, будучи консулом Португалии в Бордо, выписал 30 тыс. виз беженцам от нацистов, около 12 тыс. из которых были евреями.

4 апреля

- **1934 —** В Тель-Авиве состоялось первое собрание Ассоциации художников и скульпторов Израиля.

- **1944 —** Шоа. В Освенцим прибыл этап еврейских узников из Италии. Большинство заключённых были убиты в газовых камерах, некоторые были распределены на каторжные работы. Ни один из доставленных в Освенцим этим этапом евреев не остался в живых.

5 апеля

- **1924 —** В Иерусалиме, в музее "Башня Давида" открылась очередная традиционная выставка художников и скульпторов.

- **2014 —** В Тель-Авиве открылся чемпионат Европы по тяжёлой атлетике.

7 апреля

- **1944 —** Шоа. Из Освенцима удалось бежать А. Вецлеру и В. Розенбергу, спустя две недели они добрались до Словакии, от них правительства и общественность западных стран впервые получили достоверную информацию о происходящем в лагере.

8 апреля

- **1944 —** Открылся 3 пленум Еврейского Антифашистского комитета, на котором П. Маркиш и И. Нусинов высказывали резкое недовольство тем, что Комитет занимается лишь антифашистской пропагандой за рубежом. И. Эренбург считал, что «*ради пропаганды против фашизма среди евреев за рубежом нечего было создавать Антифашистский комитет… главная задача должна заключаться в борьбе против фашизма у нас в стране*».

- **1964** — Во время археологических раскопок в Масаде экспедицией во главе с Игалем Ядином вдоль восточной стены крепости обнаружены 26 фрагментов сочинения "Премудрости Бен-Сиры".

11 апреля

- **1899 —** В Каракасе (Венесуэла) основана первая еврейская община.

- **1909** — На песчаных дюнах около моря собрались члены общества «Ахузат баит», прошла знаменитая «Жеребьёвка с ракушками». Во время жеребьёвки мальчик и девочка одновременно из двух шапок доставали ракушки и объявляли номер участка и имя его счастливого владельца. «Жеребьёвка с ракушками» - это была идея Акивы Вайса. Он считал символичным провести такую жеребьёвку для города, который вырастет на берегу моря. С тех пор этот день стал днём основания Тель-Авива.

- **1974** — Голда Меир подала в отставку с поста премьер-министра.

14 апреля

- **1974** — Создан Открытый университет Израиля.

15 апреля

- **2004 —** В Будапеште состоялась торжественно-скорбная церемония открытия Музея Холокоста, первого в Центральной Европе и пятого в ряду подобных государственных музеев мира (Иерусалим, Лондон, Вашингтон, Берлин). На мемориальной стене выбиты имена 60 тыс. жертв Холокоста – из 600 тыс. погубленных нацистами венгерских евреев.

16 апреля

- **1944 —** Шоа. Создано гетто Будапешта. Отсюда были депортированы (и позднее уничтожены) свыше ста тысяч евреев.

17 апреля

- **1924** – Образована голливудская киностудия «Метро-Голдвин-Майер» – «Metro-Goldwyn-Mayer» (MGM), которая долгие годы была безоговорочным лидером голливудской киноиндустрии.

19 апреля

- **1919 —** В Эрец-исраэль Образовано еврейское движение скаутов.

20 апреля

- **1799 —** Наполеон был первым крупным государственным деятелем, который провозгласил законное право еврейского народа создать свое государство – национальный очаг – на территории Палестины.

- **1989 —** В Израиле введена пятидневная рабочая неделя.

24 апреля

- **1924 —** В Хайфе создан футбольный клуб *Ха-Поэль*. Первый матч провел 1 мая того же года против команды железнодорожников Хайфы и победил 3:1.

- **2009 —** После 15-летнего перерыва, на улицах Тель-Авива состоялся марафон, в котором приняли участие более 9 тыс любителей бега. Состязания были посвящены 100-летию города. Старейшему участнику марафона было 84 года. Победителем в классическом марафоне стал спортсмен из Кении Даниэль Кунс.

МАЙ

01 мая ***23 нисана***

Джейкоб Ральф ШВАРЦ* (1889, Бричаны, Хотинский у., Бессарабская губ. — 1978, Нью-Йорк) — учёный-медик, стоматолог. **135 лет со дня рождения.**

Хаим КРАСНОКУТСКИЙ (1904, Смела Черкасского у., Киевской губ. — 1982, Киев) — генерал-майор, Герой Советского Союза. **120 лет со дня рождения.**

Яков БЕЛИНСКИЙ (1909, Кролевец, Черниговская губ., Российская имп. — 22 мая 1988, Москва) — поэт и переводчик, журналист. Участник Великой Отечественной войны. **115 лет со дня рождения.**

02 мая ***24 нисана***

Александр ЧЕРКЕС (1894 Харьков — 25 сентября 1974, Киев) — фармаколог и токсиколог. **130 лет со дня рождения.**

Леонид ЛУКОВ (1909, Мариуполь, Екатеринославская губ., Российская имп. — 24 апреля 1963, Ленинград) — кинорежиссёр, сценарист**. 115 лет со дня рождения.**

Теодор БИКЕЛЬ (1924, Вена, Австрия — 21 июля 2015, Лос-Анджелес, США) — актёр и общественный деятель, популярный исполнитель фолк-музыки и еврейских народных песен на идише. **100 лет со дня рождения.**

03 мая ***25 нисана***

Иехуда АМИХАЙ (*наст. имя Людвиг Пфойфер;* 1924, Вюрцбург, Германия — 22 сентября 2000, Иерусалим, Израиль) — поэт. **100 лет со дня рождения.**

04 мая ***26 нисана***

Марк ФРАДКИН (1914, Витебск — 4 апреля 1990, Москва) — композитор, автор песен и музыки к кинофильмам. **110 лет со дня рождения.**

Татьяна САМОЙЛОВА (1934, Ленинград — 4 мая 2014, Москва) — актриса. **90 лет со дня рождения.**

Леонид ХЕЙФЕЦ (1934, Минск, Белоруссия – 18 апреля 2022, Москва) — театральный режиссёр и педагог. **90 лет со дня рождения.**

Амос ОЗ (*наст. Клаузнер;* 1939, Иерусалим – 28 декабря 2018, Петах Тиква) — прозаик и журналист. **85 лет со дня рождения.**

Изяслав ЧАЙКОВСКИЙ* (1939, Глодяны, Молдавская ССР — 12 мая 2016, Беэр-Шева, Израиль) — физик-теоретик. Доктор физико-математических наук (1982), профессор. **85 лет со дня рождения.**

05 мая ***27 нисана***

Идл ЯНКЕЛЕВИЧ* (1909, Леово, Бессарабская губ. — 28 июня 1994, Мезон-Лаффит, Франция) — скульптор и график. Особенной известностью пользуются его городские монументальные композиции. **115 лет со дня рождения.**

06 мая ***28 нисана***

ЙОМ ха-ШОА – НАЦИОНАЛЬНЫЙ ДЕНЬ ПАМЯТИ И ТРАУРА В ПАМЯТЬ О ЕВРЕЯХ, СТАВШИХ ЖЕРТВАМИ НАЦИЗМА ВО ВРЕМЯ ВТОРОЙ МИРОВОЙ ВОЙНЫ.

07 мая ***29 нисана***

Исраэль ЗМОРА* (*наст. имя Срул Змойра*; 1899, Почумбауцы, Хотинский у., Бессарабская губ. — 4 ноября 1983, Тель-Авив, Израиль) — литературовед, писатель, переводчик и издатель. Писал на иврите. **125 лет со дня рождения.**

Вэл ЛЬЮТОН (*наст. имя Владимир Гофшнейдер, после эмиграции в США — Левентон;* 1904, Ялта — 14 марта 1951, Лос-Анджелес, США) — кинопродюсер, писатель и сценарист. **120 лет со дня рождения.**

Эдвин ЛЭНД (1909, Бриджпорт, штат Коннектикут — 1 марта 1991, Кембридж, штат Массачусетс) — учёный и изобретатель, основатель корпорации Polaroid. **115 лет со дня рождения.**

Борис СЛУЦКИЙ (1919, Славянск, Донецкая обл. — 23 февраля 1986, Тула) — поэт, переводчик. **105 лет со дня рождения.**

08 мая ***30 нисана***

Лев ЖДАНОВ (*наст. Леон Гельман;* 1854, Киев — ? 1951, Сочи) — писатель, журналист. **170 лет со дня рождения.**

Александр ШАРОВ (*наст. имя Шера Нюренберг*; 1909, Киев — 13 февраля 1984, Москва) — писатель-фантаст, детский писатель. **115 лет со дня рождения.**

София ИМБЕР БАРУ* (1924, Сороки, Бессарабия — 20 февраля 2017, Каракас, Венесуэла) — журналистка, основатель и первый директор каракасского Музея современного искусства. **100 лет со дня рождения.**

ИЯР

09 мая ***1 ияра***

ДЕНЬ ПОБЕДЫ НАД НАЦИСТСКОЙ ГЕРМАНИЕЙ В ВЕЛИКОЙ ОТЕЧЕСТВЕННОЙ ВОЙНЕ 1941—1945 ГОДОВ.

10 мая ***2 ияра***

Кадя МОЛОДОВСКАЯ (1894, Береза Картуска, Российская имп. — 23 марта 1975, Филадельфия) — поэт, прозаик, драматург, литературный критик, переводчик. Писала на идише. **130 лет со дня рождения.**

12 мая ***4 ияра***

Юрий ДОМБРОВСКИЙ (1909, Москва — 29 мая 1978, там же) — прозаик и поэт, литературный критик, мемуарист. Также был известен как археолог, искусствовед и журналист. **115 лет со дня рождения.**

Александр ЕСЕНИН-ВОЛЬПИН (1924, Ленинград, РСФСР — 16 марта 2016, Бостон, США) — математик, философ, поэт, сын Сергея Есенина. **100 лет со дня рождения.**

Александр ОКУНЬ (*Саша Окунь;* 1949, Ленинград) — художник. **75 лет со дня рождения.**

13 мая ***5 ияра***

ЙОМ ха-ЗИКАРОН – ДЕНЬ ПАМЯТИ ПАВШИХ В ВОЙНАХ ИЗРАИЛЯ И ЖЕРТВ ТЕРРОРА.

14 мая ***6 ияра***

ДЕНЬ НЕЗАВИСИМОСТИ ИЗРАИЛЯ

Самуил САМОСУД (1884, Тифлис, — 6 ноября 1964) — дирижёр, педагог, виолончелист. **140 лет со дня рождения.**

Яков КРУГЕР (*наст. имя Янкель;* 1869, Минск — 19 марта 1940, там же) — художник, педагог. **155 лет со дня рождения.**

Теодор ОЙЗЕРМАН (1914, Петроверовка, Тираспольский у., Херсонская губ., Российская имп. — 25 марта 2017, Москва) — философ, историк философии. **110 лет со дня рождения.**

Марк ЦУКЕРБЕРГ (р. 1984, Уайт-Плейнс, США) — программист и предприниматель в области интернет-технологий, один из разработчиков и основателей социальной сети Facebook. **40 лет со дня рождения.**

15 мая ***7 ияра***

Натан ГРИНФЕЛЬД* *(имя при рожд. Нута-Мендл;* 1884, Кишинёв, Бессарабская губ. — 3 августа 1962, Ленинград) — участник революционного движения в России, дипломат, организатор кинопроизводства, а также Театра оперы и балета имени С. М. Кирова. **140 лет со дня рождения.**

Иосиф ЗИСМАН (1914, Киев, Российская имп. — 26 июня 2004, Санкт-Петербург) — живописец, график. **105 лет со дня рождения.**

Константин БАБИЦКИЙ (1929, Москва — 14 сентября 1993, там же) — лингвист, правозащитник, бард. **95 лет со дня рождения.**

16 мая ***8 ияра***

Натан БИРНБАУМ (1864, Вена, Австрийская имп. — 2 апреля 1937, Схевенинген, Нидерланды) — писатель, философ, журналист, ранний теоретик еврейской национальной идеи, давший ей название «сионизм». **160 лет со дня рождения.**

Роман ЛУРИЯ (*наст. имя. Рувим-Соломон*; 1874, Брест-Литовск, Гродненская губ. — 22 октября 1944, Москва) — учёный-медик, терапевт и гастроэнтеролог, организатор здравоохранения. **150 лет со дня рождения.**

Осип КОЛЫЧЕВ (*наст. имя Иосиф Сиркес;* 1904, Одесса — 1973, Москва) — поэт и переводчик. **1120 лет со дня рождения.**

Лев КУББЕЛЬ (1929, Ленинград — 22 ноября 1988, там же) — арабист и африканист, переводчик. **95 лет со дня рождения.**

19 мая ***11 ияра***

Михаил БЛЕЙМАН (1904, Ростов-на-Дону — 3 декабря 1973, Москва) — сценарист**. 120 лет со дня рождения.**

Макс ПЕРУЦ (1914, Вена — 6 февраля 2002, Кембридж) — биохимик. Лауреат Нобелевской премии 1962 года. **110 лет со дня рождения.**

Наум БИРМАН (1924, Ленинград — 19 сентября 1989, Москва) — режиссёр театра и кино, сценарист. **100 лет со дня рождения.**

Роман КАРЦЕВ (*наст. фам. Кац;* р. 1939, Одесса) — артист эстрады, театра и кино. **85 лет со дня рождения.**

21 мая ***13 іяра***

Ги де РОТШИЛЬД (1909, Париж — 12 июня 2007, там же) — банкир, член французской ветви финансовой династии Ротшильдов. **115 лет со дня рождения.**

Борис ВАСИЛЬЕВ (1924, Смоленск — 11 марта 2013, Москва) — писатель и сценарист. **100 лет со дня рождения.**

Ромен ГАРИ (*наст. имя Роман Кацев*; 1914, Вильно, Российская имп. — 2 декабря 1980, Париж, Франция) — писатель, литературный мистификатор, кинорежиссёр, военный, дипломат. Дважды лауреат Гонкуровской премии (1956 под именем Ромена Гари и 1975 под именем Эмиля Ажара). **110 лет со дня рождения.**

22 мая ***14 іяра***

Дмитрий ТЁМКИН (1894, Кременчуг, Полтавская губ., [по др. св., 1899] — 11 ноября 1979, Лондон) — композитор. Четырёхкратный обладатель премии «Оскар». **130 лет со дня рождения.**

23 мая ***15 іяра***

Эфраим Моше ЛИЛИЕН (1874, Дрогобыч, Галиция — 18 июля 1925, Баденвайлер, Германия) — художник, график, гравер, дизайнер, фотограф, книжный иллюстратор, деятель сионистского движения. Один из основателей стиля в искусстве, известного в Германии как югенд-штиль, а в других странах — как ар-нуво или сецессия. **150 лет со дня рождения.**

Марат БАБИН (1929, Москва — 5 октября 2010, там же) — скульптор-монументалист, педагог. **95 лет со дня рождения.**

Юрий ХАРМЕЛИН* (1954, Кишинёв — 8 августа 2020, там же) —театральный режиссёр и педагог. Мастер искусств (Maestru în Artă; 2000) и Заслуженный человек (Om Emerit; 2007) Республики Молдова. Основатель и бессменный главный режиссёр кишинёвского театра «С улицы Роз» (1978—2020). Почётный гражданин Кишинёва (2014). **70 лет со дня рождения.**

24 мая ***16 ияра***

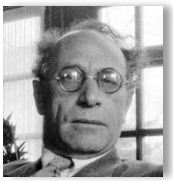

Мойше КОГАН* (1879, Оргеев, Кишинёвского у. Бессарабской губ. — 3 марта 1943, концлагерь Освенцим) — скульптор и график. **145 лет со дня рождения.**

Бениамин БЛЮМЕНФЕЛЬД (1884, Вилковишки, Сувалкская губ. — 5 марта 1947, Москва) — шахматист, шахматный теоретик и литератор. **140 лет со дня рождения.**

Давид ДАЛИН (*наст. фам. Левин;* 1889, Рогачёв, Могилёвская губ. — 21 февраля 1962, Нью-Йорк) — историк, политолог, редактор. **135 лет со дня рождения.**

Семён ДУХОВНЫЙ* (1934, Флорешты, Сорокский у. — 24 января 2006, Израиль) — артист оперетты, баритон. **90 лет со дня рождения.**

25 мая ***17 ияра***

Жан-Ришар БЛОК (1884, Париж — 15 марта 1947, там же) — писатель, драматург, литературный критик, общественный и театральный деятель, антифашист. **140 лет со дня рождения.**

26 мая ***18 ияра***

ЛАГ-БАОМЕР

Любовь КРИСТОЛ (р. 1944, Ленинград) — шахматистка, международный мастер по переписке среди женщин с 1976 года, среди мужчин с 1984 года, пятикратная чемпионка Израиля. **80 лет со дня рождения.**

27 мая ***19 ияра***

Илья ГИНЦБУРГ (*наст. Элиаш Гинзбург;* 1859, Гродно — 31 января 1939, Ленинград) — скульптор. **165 лет со дня рождения.**

Йосеф ДОВ (1899, Монреаль, Канада — 7 января 1980, Беэр-Шева, Израиль) — израильский государственный деятель. Занимал пост военного губернатора Иерусалима во время арабо-израильской войны 1947—1949 годов. Впоследствии занимал должности министра в девяти правительствах Израиля. **125 лет со дня рождения.**

28 мая ***20 ияра***

Макс БРОД (1884, Прага, тогда Австро-Венгрия — 20 декабря 1968, Тель-Авив) — писатель, философ, театральный и музыкальный критик. **140 лет со дня рождения.**

29 мая ***21 ияра***

Григорий ГИНЗБУРГ (1904, Нижний Новгород — 5 декабря 1961, Москва) — пианист. **120 лет со дня рождения.**

30 мая ***22 ияра***

Феликс КОН (1864, Варшава — 28 июля 1941, Москва) — учёный-этнограф, публицист. **160 лет со дня рождения.**

Елена ГНЕСИНА (1874, Ростов-на-Дону — 4 июня 1967, Москва) — пианистка, педагог. **150 лет со дня рождения.**

Бенни ГУДМЕН (1909, Чикаго — 13 июня 1986, Нью-Йорк) — джазовый кларнетист и дирижёр, имевший прозвище «Король свинга». **115 лет со дня рождения.**

ДУГИЕ СОБЫТИЯ МАЯ

1 мая

- **1894 —** В возрасте 72 лет умер Йосеф Дов-Бер Соловейчик — главный раввин Брест-Литовска.

- **1919 —** Первая конференция раввинов Эрец-Исраэль. Главным раввином Иерусалима избран Аврахам Ицхак ха-Кохен Кук.

6 мая

- **1954 —** В Израиль доставлены останки барона Ротшильда и его жены. Они захоронены согласно последней воле на участке вблизи Зихро-Яакова. Это место сейчас называется Рамат ха-Надив.

- **1994 —** В возрасте 81 года умер главный раввин Румынии Мозес Давид Розен. *22 мая 1991 года посетил библиотеку им. И. Мангера*.

7 мая

- **1934 —** Постановлением ВЦИК была образована Еврейская автономная область с центром в Биробиджане.

11 мая

- **1949 —** Израиль стал 59-м членом ООН.

12 мая

- **1934 —** Тель-Авив получил статус города.

15 мая

- **1939** – На даче в Переделкино был арестован Исаак Бабель.

17 мая

- **1959** — В западной части Иерусалима открылась Медицинская школа Хадасса при Иерусалимском университете.

- **1984 —** В Иерусалиме Лия ван Лир открыла первый кинофестиваль.

24 мая

- **1949 —** В Израиле принят Закон о государственном флаге, гербе и гимне.

29 мая

- **1949** — В Яссах (Румыния) создан Еврейский государственный театр. В этом театре давались также кукольные спектакли для детей.

30 мая

- **1899** — В Никополе (по другой версии - в Одессе), у купца Беньямина Хаимовича Шора и жены его Куни родился сын Осип, впоследствии ставший прототипом Остапа Бендера.

ИЮНЬ

02 июня ***25 ияра***

Хаим-Ицхок ФАРБЕР* (1889, Браниште, Бельцкий у., Бессарабская губ. — 25 июня 1968, Буэнос-Айрес) — детский поэт и баснописец. Писал на идише. **135 лет со дня рождения.**

Николай ЧУКОВСКИЙ (1904, Одесса — 4 ноября 1965, Москва) — писатель, переводчик. **120 лет со дня рождения.**

03 июня ***26 ияра***

Жан ПИРС (*наст. имя Джейкоб Пинхус Перельмут;* 1904, Нью-Йорк — 15 декабря 1984, там же) — оперный и камерный певец (лирико-драматический тенор), артист оперетты. **120 лет со дня рождения.**

Эмма ЦЕСАРСКАЯ (1909, Екатеринослав — 28 февраля 1990, Москва) — актриса. **115 лет со дня рождения.**

Григорий ГРИНБЕРГ* (1929, Кишинёв, Бессарабия — 2013, Хайфа, Израиль) — спортсмен и тренер (футбол, настольный теннис), педагог-методист. **95 лет со дня рождения.**

05 июня ***28 ияра***

ДЕНЬ ИЕРУСАЛИМА

06 июня ***29 ияра***

Татьяна ПЕЛЬТЦЕР (1904, Москва, — 16 июля 1992, там же) — актриса театра и кино. **120 лет со дня рождения.**

Исайя БЕРЛИН сэр (1909, Рига — 5 ноября 1997, Оксфорд) — философ, историк, литературовед, политолог. **115 лет со дня рождения.**

СИВАН

08 июня ***2 сивана***

Эрвин ШУЛЬГОФ (1894, Прага, Австро-Венгрия — 18 августа 1942, концлагерь Вюльцбург, Бавария) — композитор и пианист. **130 лет со дня рождения.**

Геннадий ДУДНИК (1924, Москва – 1 марта 1993, там же) — актёр, артист эстрады, пародист. **100 лет со дня рождения.**

09 июня ***3 сивана***

Григорий КАНОВИЧ (*наст. имя Яков;* р. (*в нек. источ. 18 июня*) 1929, Ионава) — писатель, переводчик, драматург, сценарист**. 95 лет со дня рождения.**

10 июня ***4 сивана***

Давид ГОЛОЩЁКИН (р. 1944, Москва) — джазовый мультиинструменталист и композитор. **80 лет со дня рождения.**

Йона ВОЛАХ (1944, Кирьят-Оно — 29 сентября1985, Тель-Авив) — поэтесса, писавшая на иврите. **80 лет со дня рождения.**

11 июня ***5 сивана***

ШАВУОТ. *Начинается с вечера вторника, 11 июня. Заканчивается ночью в четверг, 13 июня* (работа запрещена).

12 июня ***6 сивана***

Матвей ГРУБИЯН (*Мотл;* 12 июня 1909, Соколовка — 9 февраля 1972, Москва) — поэт. Писал на идише. **115 лет со дня рождения.**

Анна ФРАНК (*наст. имя Аннелиз Мария;* 1929, Франкфурт-на-Майне, Веймарская респ. — февраль 1945, конц. лагерь Берген-Бельзен, Третий рейх) — еврейская девочка, автор знаменитого «Дневника Анны Франк» — документа, обличающего нацизм. **95 лет со дня рождения.**

13 июня ***7 сивана***

Владимир ГАК (1924, Бежица, Брянская губ. — 24 июня 2004, Москва) — лингвист. **100 лет со дня рождения.**

14 июня ***8 сивана***

Герш ГЕРШЕНЗОН* (1829, Оргеев, Кишинёвский у. (или Скуляны), Бессарабская обл. — 12 февраля 1912, Лейпциг) — миссионер, литератор-публицист, религиозный писатель, переводчик. Один из родоначальников мессианского иудаизма. **195 лет со дня рождения.**

Мишель МИШЛЕ (*наст. Михаил Левин*; 1894, Киев — 28 декабря 1995, Лос-Анджелес) — композитор. Известен главным образом как кинокомпозитор. **130 лет со дня рождения.**

15 июня ***9 сивана***

Яаков КНААНИ* (*имя при рожд. Яков Койфман*; 1894, Ганчешты, Кишинёвский у., Бессарабская губ. — 23 августа 1978, Иерусалим) —лексикограф, автор монументального толкового словаря иврита в 18 томах לתקופותיה העברית הלשון אוצר השונות (оцар хаЛашон хаИврит лиТкуфотея хаШонот, 1960—1989). **130 лет со дня рождения.**

Беньямин ИВАНТЕР (1904, Вильно — 5 июля 1942, д. Бенцы, Тверская обл., Западнодвинский р., в братской могиле) — журналист, прозаик и детский писатель. **120 лет со дня рождения.**

Сол СТЕЙНБЕРГ (1914, Рымнику-Сэрат, Румыния — 12 мая 1999, Нью-Йорк) – художник-карикатурист, рисовальщик. **110 лет со дня рождения.**

16 июня ***10 сивана***

Артур ШИК (1894, Лодзь, Польша — 13 сентября 1951, Нью-Кейнан, США) – художник, иллюстратор книг и политический художник. **130 лет со дня рождения.**

17 июня ***11 сивана***

Мане КАЦ (*наст. имя Иммануэль*; 1894, Кременчуг — 8 сентября 1962, Тель-Авив) —художник. **130 лет со дня рождения.**

Александр БАТУРИН (1904, Ошмяны, Виленская губ., Российская имп. — 31 января 1983, Москва) — оперный певец (бас-баритон). **120 лет со дня рождения.**

18 июня ***12 сивана***

Сергей РУБИНШТЕЙН (1889, Одесса, Украина — 11 января 1960, Москва, СССР) — психолог и философ. **135 лет со дня рождения.**

Моисей БУХАРОВИЧ* (1919, Кишинёв, Бессарабия — 15 сентября 2001, Нью-Йорк) — врач-дерматовенеролог, доктор медицинских наук (1964), профессор (1965). **105 лет со дня рождения.**

Дмитрий ВОЛЧЕК (р. 1964, Ленинград) — поэт, прозаик и переводчик, издатель. **60 лет со дня рождения.**

19 июня ***13 сивана***

Григорий КРОШИН (*наст. фам. Кремер*; р. 1939, Москва) — журналист, писатель-сатирик. **85 лет со дня рождения.**

20 июня ***14 сивана***

Жак ОФФЕНБАХ (1819, Кёльн — 5 октября 1880, Париж) — композитор, театральный дирижёр и виолончелист, основоположник и наиболее яркий представитель французской оперетты. **205 лет со дня рождения.**

Зельда ШНЕЕРСОН-МИШКОВСКИ (1914, Екатеринослав — 30 апреля 1984, Иерусалим) —поэтесса. **110 лет со дня рождения.**

21 июня ***15 сивана***

Эдуард СМОЛЬНЫЙ (1934 — 27 августа 2000) — советский конферансье, продюсер, постановщик. **90 лет со дня рождения.**

22 июня ***16 сивана***

Ада ЙОНАТ (*урожд. Лифшиц*; р. 1939, Иерусалим) — учёный-кристаллограф, лауреат Нобелевской премии по химии за 2009 год (совм. с В. Рамакришнаном и Т. Стейцем) «за исследования структуры и функций рибосомы». **85 лет со дня рождения.**

23 июня ***17 сивана***

Александр ВЕПРИК (1899, Балта — 13 октября 1958, Москва) — композитор и педагог. **125 лет со дня рождения.**

Цезарь КУНИКОВ (1909, Ростов-на-Дону — 14 февраля 1943, Геленджик) — советский офицер, командир десантного отряда, захватившего плацдарм «Малая земля», Герой Советского Союза. **115 лет со дня рождения.**

25 июня ***19 сивана***

Цви МИЛЬШТЕЙН* (*наст. Григорий Исаакович*; 1934, Кишинёв, Бессарабия — 29 января 2020, Париж) — художник, гравёр и писатель, драматург. **90 лет со дня рождения.**

27 июня ***21 сивана***

Эмма ГОЛЬДМАН (*также известная как Красная Эмма*; 1869, Ковно, Ковенская губ., Российская имп. — 14 мая 1940, Торонто, Канада) — анархистка. **155 лет со дня рождения.**

Виктор БАТУРИНСКИЙ (*наст. фам. Гальперин;* 1914, Одесса — 22 декабря 2002, Москва) — военный юрист, шахматист. **110 лет со дня рождения.**

28 июня ***22 сивана***

Абрам РООМ (1894, Вильно, — 26 июля 1976, Москва) — кинорежиссёр и сценарист. **130 лет со дня рождения.**

Джек БЕРГ (1909, Уайтчепел, Великобритания – 22 апреля 1991, Лондон, Великобритания) – боксёр. **115 лет со дня рождения.**

Вадим СИДУР (1924, Екатеринослав — 26 июня 1986, Москва) — художник и скульптор, авангардист. Участник Великой Отечественной войны. **100 лет со дня рождения.**

29 июня ***23 сивана***

Григорий ЗУСМАНОВИЧ (1889, с. Хортица, Екатеринославская губ., Российская имп. — июль 1944, Освенцим, Польша) — генерал-майор. Один из двух советских генералов-евреев, попавших в плен к немцам. **135 лет со дня рождения.**

Пейся АЛЬТМАН (1904, Ивангород — 1941, под Каневом) — писатель, литературовед. Писал на идише. **120 лет со дня рождения.**

Витольд ГУРЕВИЧ (1904, Лодзь, ныне Польша — 6 сентября 1956, Ушмаль, Мексика) — математик. **120 лет со дня рождения.**

30 июня ***24 сивана***

Нина КАТЕРЛИ (р. 1934, Ленинград) — писательница, публицист, правозащитница, автор 15 книг прозы и публицистики. **90 лет со дня рождения.**

ДРУГИЕ СОБЫТИЯ ИЮНЯ

1 июня

- 2009 —В Тель-Авиве стартовал 13-й фестиваль *Горячий танец,* в котором участвовали лучшие израильские ансамбли, группы, танцовщики и хореографы.

3 июня

- -1564 (д. н. э.) —День рождения и смерти Иуды - четвертого сына Иакова и Лии (Быт 29:35; 35:23).

6 июня

- 1929 — Ассоциация футбола Эрец Исраэль стала членом ФИФА.

- 2009 — 45-летняя Алиса Стэнтон официально стала первой в мире чернокожей женщиной-раввином.

7 июня

- 1099 — В ходе Первого крестового похода началась осада Иерусалима.

10 июня

- **2009** — Началась традиционная неделя книги.

11 июня

- **2014** — Мемориальный комплекс *Яд Вашем* присвоил титул Праведника народов мира перуанскому дипломату Хосе Марии Баррето. В начале Второй мировой войны Баррето служил консулом Перу в Женеве. Он оформил перуанские заграничные паспорта и въездные визы в Перу десяткам евреев, бежавшим из нацистской Германии. Этим Баррето нарушил распоряжения правительства в Лиме. Позже дипломат был уволен за это, а консульство Перу в Женеве закрыто.

13 июня

- **1489** — В Италии, городке Сончино недалеко от Милана издан Вавилонский Талмуд (Talmud Babli Hullin), печатник книг - Joshua Solomon Soncino.

- **1939** — Из Бремена в Саутгемптон прибыло судно *Европа* с еврейскими детьми, переправляемыми из Германии в рамках операции «Киндертранспорт».

18 июня

- **1969** — В зале Кнессета состоялось торжественное открытие экспозиции гобеленов, созданных по эскизам Марка Шагала.

19 июня

- **1269** — Король Франции Людовик Девятый ввёл для евреев отличительный знак - круглую нашивку жёлтого или красного цвета. Появление в общественных местах без знака каралось штрафом в 10 серебряных ливров.

- **1919** — В Иерусалиме вышел в свет первый номер одной из старейших газет Израиля на иврите *ХА-АРЕЦ* (Страна).

ИЮЛЬ

01 июля ***25 сивана***

Сидни ПОЛЛАК (1934, Лафайетт, США — 26 мая 2008, Лос-Анджелес, США) — кинорежиссёр, сценарист, актёр и продюсер. **90 лет со дня рождения.**

2 июля ***26 сивана***

Йегошуа ТАН-ПАЙ (наст. имя *Шике (Шикл) Будештский*; 1914, Кишинёв, Бессарабская губ., Российская имп. — 1988, Иерусалим, Израиль) — поэт, журналист, переводчик. Писал на иврите. **110 лет со дня рождения.**

03 июля ***27 сивана***

Людвиг ГУТТМАН (1899, Тост, Силезия, Пруссия — 18 марта 1980, Эйлсбери, Великобритания) — нейрохирург, основатель паралимпийского движения.**125 лет со дня рождения.**

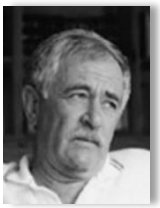

Юлиу ЭДЛИС* (1929, Тигина, Бессарабия — 30 ноября 2009, Переделкино, Россия) — драматург, прозаик и киносценарист. **95 лет со дня рождения.**

04 июля ***28 сивана***

Джозеф РУТТЕНБЕРГ (1889, Санкт-Петербург — 1 мая 1983, Лос-Анджелес, США) — кинооператор и фотожурналист. **135 лет со дня рождения.**

Аль ДЭВИС (1929, Броктон, США – 8 октября 2011, Окленд США) – тренер по американскому футболу. **95 лет со дня рождения.**

06 июля ***30 сивана***

Борис БАЛТЕР (1919, Самарканд — 8 июня 1974, Вертошино, СССР) — писатель, переводчик и сценарист. **105 лет со дня рождения.**

ТАМУЗ

07 июля ***1 тамуза***

Лион ФЕЙХТВАНГЕР (1884, Мюнхен — 21 декабря 1958, Лос-Анджелес) —писатель. **140 лет со дня рождения.**

Лев ОКУНЬ (1929, Сухиничи — 23 ноября 2015) — учёный-физик, специалист по теории элементарных частиц. **95 лет со дня рождения.**

08 июля ***2 тамуза***

Симха АСАФ (*урожд. Осовский;* 1889, Любань — 18 октября 1953, Иерусалим) — историк, исследователь раввинистической литературы. Судья Верховного суда Израиля (1949). **135 лет со дня рождения.**

09 июля ***3 тамуза***

Арнольд ВОЛЬПЕ (1869, Ковно, Ковенский у., Ковенская губ., Российская имп. — 2 февраля 1940, Майами, Флорида, США) — дирижёр и музыкальный педагог. **155 лет со дня рождения.**

Давид ФРАНКФУРТЕР (1909, Дарувар, Австро-Венгрия — 19 июля 1982, Рамат-Ган) — убийца предводителя швейцарских нацистов Вильгельма Густлоффа; впоследствии — офицер израильской армии. **115 лет со дня рождения.**

10 июля ***4 тамуза***

Шие-Моник ЛЕДЕРМАН* (*при рожд. Лейдерман*; 1909, Бендеры, Бессарабская губ. — сентябрь 1973, Бат-Ям, Израиль) — поэт. Писал на идише. **115 лет со дня рождения.**

11 июля ***5 тамуза***

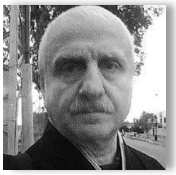

Виктор ГОЛКОВ* (*наст. фам. Гершензон*; р. 1954, Кишинёв, Молдавская ССР) — поэт и прозаик. **70 лет со дня рождения.**

12 июля ***6 тамуза***

Амедео МОДИЛЬЯНИ (*наст. имя Иедидия Клементе;* 1884, Ливорно, Италия — 24 января 1920, Париж) — художник и скульптор, представитель экспрессионизма. **140 лет со дня рождения.**

Исаак БАБЕЛЬ (*наст. фам. Бобель*; 1894, Одесса — 27 января 1940, Москва) — писатель, переводчик, сценарист и драматург, журналист, военный корреспондент. **130 лет со дня рождения.**

Герш ГЛЕЙЗЕР* (1904, Секуряны, Хотинский у., Бессарабская губ. — 17 мая 1967, Кишинёв) — математик, педагог и историк математики. **120 лет со дня рождения.**

Пинхас ЛАВОН (*наст. фам. Лубяникер*; 1904, Копычинцы, Королевство Галиции и Лодомерии, Австро-Венгрия — 24 января 1976, Гедера, Израиль) — один из лидеров еврейского рабочего движения и израильский государственный деятель. **120 лет со дня рождения.**

Павел ЛУНГИН (р. 1949, Москва) — кинорежиссёр, сценарист и продюсер. **75 лет со дня рождения.**

13 июля ***7 тамуза***

Михаил ГЕРШЕНЗОН* (*имя при рожд. Мейлах;* 1869, Кишинёв, Бессарабская губ. — 19 февраля 1925, Москва) — историк культуры, мыслитель, публицист и переводчик. **155 лет со дня рождения.**

Александр КРОН (*нас. фам. Крейн*; 1909, Москва — 24 февраля 1983, там же) —писатель, драматург, педагог. **115 лет со дня рождения.**

15 июля ***9 тамуза***

Зинаида РАЙХ (1894, с. Ближние Мельницы, Одесса — 15 июля 1939 года, Москва) — театральная актриса. **130 лет со дня рождения.**

Мотя ДЕГТЯРЬ (1909, Птичь, Могилёвской губ. — 9 ноября 1939 Санкт-Петербург) — прозаик. **115 лет со дня рождения.**

Роман ЗАМБРОВСКИЙ (1909, Варшава, Российская имп. - 19 августа 1977, Варшава, Польша) — военный и политический деятель. **115 лет со дня рождения.**

Владимир ГАЛЬПЕРН (1919, Петроград, РСФСР — 25 декабря 1944, Будапешт, Венгрия) — гвардии ст. лейтенант бронетанковых войск Красной Армии, Герой Советского Союза (1945). **105 лет со дня рождения.**

Борис ПОЛЯК* (р. 1954, Кишинёв, Молдавская ССР) — спортсмен (стрелковый спорт). **70 лет со дня рождения.**

19 июля ***13 тамуза***

Наум БЛИНДЕР (1889, Евпатория — 21 ноября 1965, Сан-Франциско) — скрипач и музыкальный педагог. **135 лет со дня рождения.**

Моисей ГРИНБЕРГ (1904 года, Ростов-на-Дону — 13 октября 1968 года, Москва) — музыкальный и общественный деятель. **120 лет со дня рождения.**

Марта ЦИФРИНОВИЧ (1924, СССР — 15 июля 2009, Москва) — артистка эстрады, кукловод. **100 лет со дня рождения.**

Александр ШИРВИНДТ (род. 1934, Москва) — актёр театра и кино, театральный режиссёр, сценарист, педагог, телеведущий. **90 лет со дня рождения.**

20 июля ***14 тамуза***

Элияху МЕРИДОР (*наст. фам. Вержболовский*; 1914, Санкт-Петербург, Российская имп. — 16 октября 1966 года, Израиль) — сионист-ревизионист, израильский политик, депутат кнессета от движения «Херут» и блока «ГАХАЛ». **110 лет со дня рождения.**

Татьяна ЛИОЗНОВА (1924, Москва — 29 сентября 2011, там же) — кинорежиссёр, сценарист, педагог.**100 лет со дня рождения.**

22 июля ***16 тамуза***

Эмма ЛАЗАРУС (1849, Нью-Йорк — 19 ноября 1887, там же) — писательница и поэтесса. **175 лет со дня рождения.**

Михл-Ицхок РАБИНОВИЧ (1879, Мир, Минской губ. — 17 ноября 1948, Иерусалим) — фольклорист, историк. **145 лет со дня рождения.**

Леон РОТМАН (1934, Бухарест) — гребец-каноист. **90 лет со дня рождения.**

Гила АЛЬМАГОР (1939, Петах-Тиква, Израиль) — актриса театра и кино, писательница, сценаристка, продюсер. **85 лет со дня рождения.**

23 июля ***17 тамуза***

Михаил АЛЕКСАНДРОВИЧ (1914, с. Биржи, Люцинский у., Витебская губ., Российская имп. — 3 июля 2002, Мюнхен, Германия) — певец (тенор). **110 лет со дня рождения.**

Семён АРАНОВИЧ (1934, Деражня, Хмельницкая обл. — 8 сентября 1996, Гамбург) — кинорежиссёр. **90 лет со дня рождения.**

Михаил ЦФАСМАН (р. 1954, Москва) — математик. **70 лет со дня рождения.**

Дэниел РЭДКЛИФФ (р. 1989, Лондон, Англия) — актёр театра и кино. **35 лет со дня рождения.**

24 июля ***18 тамуза***

Борис ЦУКЕРБЛАТ* (р. 1939, Проскуров Украинской ССР) — физик, химик, доктор физико-математических наук (1975), профессор (1987), член-корреспондент Академии наук Республики Молдова (1995), лауреат Государственной премии Молдовы. **85 лет со дня рождения.**

26 июля ***20 тамуза***

Аркадий АРОНОВ (1939, Ленинград — 14 ноября 1994, Реховот) — физик-теоретик. **85 лет со дня рождения.**

28 июля ***22 тамуза***

Оскар ОСТРОФФ* (*наст. имя Овши Лейзерович Острицкий*; 1904, Кишинёв, Бессарабская губ. — 7 апреля 1979, Харбор Сити, Лос-Анджелес) — драматург, актёр и продюсер еврейского театра на идише. **120 лет со дня рождения.**

Илья АВЕРБАХ (1934, Ленинград — 11 января 1986, Москва) — кинорежиссёр, сценарист. **90 лет со дня рождения.**

29 июля ***23 тамуза***

Макс НОРДАУ (*наст. имя Симха Меер Зюдфельд;* 1849, Пешт — 23 января 1923, Париж) — врач, писатель, политик и соучредитель Всемирной сионистской организации. **175 лет со дня рождения.**

30 июля ***24 тамуза***

Владимир МЕДЕМ (1879, Либава, Курляндская губ., ныне Лиепая, Латвия, — 9 января 1923, Нью-Йорк) — один из лидеров и идеологов Бунда. **145 лет со дня рождения.**

31 июля ***25 тамуза***

Жак ДИККЕР* (*наст. имя Яков;* 1879, Хотин, Бессарабская губ. — 17 ноября 1942, Женева) — швейцарский политик-социалист, адвокат. **145 лет со дня рождения.**

Примо ЛЕВИ (1919, Турин, Италия — 11 апреля 1987, там же) — поэт, прозаик и эссеист, переводчик. **105 лет со дня рождения.**

Лия КОН* (1934, Кишинёв – 13 ноября 2020, Магдебург, Германия) — физик, доктор физико-математических наук (1985), профессор. **90 лет со дня рождения.**

Питер БОГДАНОВИЧ (1939, Кингстон, штат Нью-Йорк — 6 января 2022, Лос-Анджелес, Калифорния) — кинорежиссёр, сценарист, актёр, кинопродюсер, кинооператор, кинокритик и писатель. **85 лет со дня рождения.**

ДРУГИЕ СОБЫТИЯ ИЮЛЯ

3 июля

- **1904** — В возрасте 44 лет умер Теодор Герцль (р. 1860) — еврейский общественный и политический деятель, основатель Всемирной сионистской организации, провозвестник еврейского государства и основоположник идеологии политического сионизма. Доктор юриспруденции, журналист, писатель.

- **1979** — В Тель-Авиве и Иерусалиме начался фестиваль Израиля. На церемонии открытия выступил Лучано Паваротти.

7 июля

- **2009** — Археологи сообщили о новой крупной находке в ходе раскопок в Иерусалиме. Удалось обнаружить крупную каменоломню, судя по всему, поставлявшую камень на строительство Второго Храма и крупных объектов, возведенных во времена царя Ирода, включая его дворец в Иродионе.

9 июля

- **1964** — Гробы с телами Жаботинского и его жены прибыли в Страну и были преданы земле на горе Герцля.

13 июля

- **2009** — На стадионе Рамат-Гана торжественно открылась 13-я Маккабиада.

14 июля

- 1099 — Штурм Иерусалима крестоносцами. Бой продолжался весь день. К вечеру пострадала осадная башня на горе Сион, позже вышли из строя и две другие башни. Атакующие вновь вынуждены были отступить.

16 июля

- **1489** — В Лиссабоне изданы комментарии к Торе Моисея бен Нахмана (Нахманида). Книга стала первой печатной в столице Португалии. Именно евреи принесли в страну искусство книгопечатания.

19 июля

- **1984** – В Москве умерла Фаина Георгиевна Раневская — народная артистка СССР, лауреат трех Сталинских премий. Ей было 87 лет.

22 июля

- **1099** – Крестоносцами было создано Иерусалимское королевство.

- **1944** — Шоа. Советской армией освобождён концлагерь Майданек, где за 4 года существования погибли 200 000 евреев.

26 июля

- **1944** — Шоа. Окончательно ликвидировано гетто Радома - города в центральной Польше. Около 4000 остававшихся там евреев отправлены в Освенцим.
-

27 июля

- **1656** — На Б. Спинозу наложен херем за сомнение в том, что Моисей был автором Пятикнижия, что Адам был первым человеком и что закон Моисея обладает превосходством над «естественным правом».

- **1934** — В этот день газета *Хаарец* сообщила о смерти в советской тюрьме Пинхаса Дашевского. В 1903 году студент Дашевский неудачно пытался убить одного из идейных вдохновителей **Кишинёвского погрома** Крушевана. Был осуждён, 3 года провёл в тюрьме.

28 июля

- **1909** — В Тель-Авиве начато строительство здания гимназии Герцлия.

30 июля

- **1949** — Футбол. Сборная Израиля-сборная Кипра 3:1.

АВГУСТ

03 августа ***28 тамуза***

Анатолий АЛЕКСИН (*наст. фам. Гоберман*; 1924, Москва — 1 мая 2017, Люксембург) — писатель и драматург, автор книг для детей и юношества, сценарист. **100 лет со дня рождения.**

Леон ЮРИС (1924, Балтимор, США — 21 июня 2003, Нью-Йорк, США) — писатель. **100 лет со дня рождения.**

04 августа ***29 тамуза***

Борис ЛАСКИН (1914, Орша — 22 августа 1983, Москва) — киносценарист, поэт, прозаик, драматург, автор юмористических рассказов и интермедий. **110 лет со дня рождения.**

АВ

05 августа ***1 ава***

Владимир РУБИН (1924, Москва – 27 октября 2019, там же) — композитор. **100 лет со дня рождения.**

06 августа ***2 ава***

Давид ГОФШТЕЙН (1889, Коростышев, Радомысльский у., Киевская губ., Российская имп. — 12 августа 1952, Москва) — поэт, переводчик. Писал на идише. **135 лет со дня рождения.**

08 августа ***4 ава***

Фавел КОГАН* (1924, Четатя-Албэ, Бессарабия — 9 декабря 2000, Екатеринбург) — учёный-гигиенист, автор научных трудов в области профзаболеваний. **100 лет со дня рождения.**

Лия ван ЛИР* (*урожд. Лия Семёновна Гринберг*; 1924, Бельцы, Бессарабия — 14 марта 2015, Иерусалим, Израиль) — основательница и директор Иерусалимского международного кинофестиваля. **100 лет со дня рождения.**

Лариса БОГОРАЗ (1929, Харьков — 6 апреля 2004, Москва) — лингвист, правозащитница, публицист. **95 лет со дня рождения.**

Леонид ЮДАСИН (р. 1959, Ленинград) — шахматист, инженер. **65 лет со дня рождения.**

10 августа ***6 ава***

Леопольд ЦУНЦ (*имя при рожд. Иом Тов Липман*; 1794, Детмольд, Германия – 17 марта 1886, Берлин) – учёный XIX века, основатель новейшей «еврейской науки». **230 лет со дня рождения.**

Мария СИНЕЛЬНИКОВА (1899 Бердянск, Таврическая губ., Российская имп. — 11 марта 1993, Москва) — актриса театра и кино. **125 лет со дня рождения.**

11 августа ***7 ава***

Валентина КОНЕН (*урожд. Роберман;* 1909, Баку, — 8 декабря 1991, Москва) — музыковед. **115 лет со дня рождения.**

12 августа ***8 ава***

Давид БЕРГЕЛЬСОН (1884, Охримово Липовецкого у., Киевской губ. — 12 августа 1952, Москва) — писатель, драматург. **140 лет со дня рождения.**

14 августа ***10 ава***

Эммануил РАЙС* (1909, Хотин, Бессарабская губ. — 28 января 1981, Париж) — литературовед, литературный критик, поэт, переводчик и эссеист русской эмиграции в Париже. Доктор философии (1972). **115 лет со дня рождения.**

15 августа ***11 ава***

Илья ВАЙСФЕЛЬД (1909, Оренбург — 24 февраля 2003, Москва) — критик, киновед, киносценарист, редактор. Один из основателей движения кинообразования в России. **115 лет со дня рождения.**

Борис АЛЬТШУЛЕР (р. 1939, Москва) — физик, правозащитник. **85 лет со дня рождения.**

17 августа ***13 ава***

Левин КИПНИС (1894, Ушомир, Украина – 20 июня 1990, Тель-Авив, Израиль), детский писатель. Писал преимущественно на иврите. **130 лет со дня рождения.**

19 августа ***15 ава***

ТУ бе-АВ.

Яков СКОМОРОВСКИЙ (1889, Херсон, Российская имп. — 4 июля 1955, Ленинград, СССР) — джазмен, трубач, дирижёр, педагог. **135 лет со дня рождения.**

20 августа ***16 ава***

Иосиф КЛАУЗНЕР (1874, Олькеники, Виленская губ. — 27 октября 1958, Тель-Авив) — историк, литературовед, лингвист, сионистский и общественный деятель, один из инициаторов возрождения ивритской культуры, лауреат Премии Израиля (1958). Первый редактор «Еврейской энциклопедии» на иврите. **150 лет со дня рождения.**

21 августа ***17 ава***

Вольфас ВИЛЕНСКИС (1919, Каунас, Литва — 15 января 1992, Бат-Ям, Израиль) — Герой Советского Союза. **105 лет со дня рождения.**

23 августа ***19 ава***

Александра БРУШТЕЙН (*урожд. Выгодская*; 1884, Вильна, Российская имп. — 20 сентября 1968, Москва) — писательница и драматург. **140 лет со дня рождения.**

Лев ОЗЕРОВ (*наст. фам. Гольдберг;* 1914, Киев — 18 марта 1996, Москва) — поэт, переводчик, критик, литературовед. **110 лет со дня рождения.**

Владимир РОХЛИН (1919, Баку — 3 декабря 1984, Ленинград) — математик, специалист по теории меры, эргодической теории, топологии и алгебраической геометрии. **105 лет со дня рождения.**

Эфраим КИШОН (*наст. Ференц Хофман*; 1924, Будапешт — 29 января 2005, Аппенцелль, Швейцария) — писатель, драматург и журналист, классик современной израильской юмористики. Лауреат Государственной премии Израиля (2003). **100 лет со дня рождения.**

Роберт СОЛОУ (р. 1924, Бруклин, Нью-Йорк) — экономист, лауреат Нобелевской премии 1987 года «за фундаментальные исследования в области теории экономического роста». **100 лет со дня рождения.**

Алла БАЛТЕР (1939, Киев — 14 июля 2000, Москва) — актриса театра и кино. **85 лет со дня рождения.**

25 августа ***21 ава***

Ревекка ГАЛЬПЕРИНА* (1894, Единцы, Хотинский у., Бессарабская губ. — 2 ноября 1974, Москва) — переводчица художественной литературы с английского и немецкого языков, редактор. **130 лет со дня рождения.**

26 августа ***22 ава***

Илья ЦИПУРСКИЙ (1934, СССР – 3 августа 2022) — спортсмен (самбо, дзюдо), тренер, специалист в области строительных машин. **90 лет со дня рождения.**

27 августа ***23 ава***

Пинхус-Дувид (Педро) ШПРИНБЕРГ* (1889, Згурица, Сорокский у., Бессарабская губ. — 29 июля 1974, Монтевидео, Уругвай) — журналист, радиоведущий, издатель и редактор, анархист. Писал на идише и испанском языке. **135 лет со дня рождения.**

Исаак КИТРОССЕР* (1899, Сороки, Бессарабская губ. — 10 августа 1984, Париж) — фотограф, изобретатель в области фотографии, инженер. **125 лет со дня рождения.**

Цезарь СОЛОДАРЬ (1909, Винница — 15 ноября 1992, Москва) — писатель, публицист и драматург. **115 лет со дня рождения.**

Нава МАКМЕЛ-АТИР (р. 1964, Рамат-Ган, Израиль) — писательница и драматург. **60 лет со дня рождения.**

30 августа ***26 ава***

Александр АРОНОВ (1934, Москва — 19 октября 2001, Москва) — поэт и журналист. **90 лет со дня рождения.**

ДРУГИЕ СОБЫТИЯ АВГУСТА

1 августа

- **1884** — В Марианских Лазнях (Чехия) местная еврейская община и евреи-посетители курорта торжественно открыли синагогу. Однако, во время Хрустальной ночи с 9 на 10 ноября 1938 года синагога была сожжена и разрушена.

- **1944** — Шоа. Анна Франк произвела последнюю запись в своём дневнике.

3 августа

- **1984** — Умер А. Эвен-Шошан – составитель одного из лучших словарей иврита.

4 августа

- **1944** — Шоа. Арестована Анна Франк и её семья.

- **2009** — Шоа. В иерусалимском мемориальном комплексе "Яд Вашем" прошла церемония награждения Федора МИХАЙЛИЧЕНКО званием праведника народов мира (посмертно). Грамоту и медаль получили его дочери, специально приехавшие на церемонию из России. Михайличенко спас в Бухенвальде 7-летнего еврейского мальчика Исраэля Меира Лау, ставшего впоследствии председателем Совета "Яад Вашем", главным раввином Израиля.

5 августа

- **1944** — Румынское судно *Мефкуре* с 300 совершавшими алию евреями потоплено на пути в Палестину неизвестной подлодкой.

9 августа

- **2009** — В Иерусалиме открылся фестиваль кукольных театров. Фестиваль кукол по инициативе театра "Карон" впервые был проведен в 1983 году.

19 августа

- **1509** — Издан Указ Максимилиана Первого, Императора Священной Римской империи, о конфискации еврейских священных книг.

21 августа

- **1829** — Иешива французского города Мец получила статус раввинской семинарии Франции.

22 августа

- **1914** — В Тель-Авиве открылся кинотеатр *Эден*. Первым фильмом, показанным в нём, стал *Последний день Помпеи*.

25 августа

- **2004** — В Израиле появился первый Олимпийский чемпион. Игаль Фридман стал победителем Олимпиады в Афинах в соревнованиях на парусной доске в классе Мистраль.

27 августа

- **1729** — В Нижнем Манхэттене членами общины Шеарит Исраэль заложен краеугольный камень синагоги.

29 августа

- **2004** —В Севастополе открыт отреставрированный памятник воинам-евреям, павшим в Крымской войне 1854 года.

30 августа

- **1919** — Народный комиссариат просвещения РСФСР запретил преподавание иврита во всех учебных заведениях страны. В еврейских школах разрешалось учить на идише, а иврит признавался языком реакционным и контрреволюционным. Министр просвещения Луначарский был против запрета, заявив, что объявление какого-либо языка контрреволюционным есть акт вандализма, но его мнение не было принято во внимание.

СЕНТЯБРЬ

01 сентября ***28 ава***

Альберт АКСЕЛЬРОД (1934, Воронеж — 30 января 1991, Москва) — режиссёр театра и ТВ, врач-реаниматолог, кандидат медицинских наук, доцент, первый ведущий КВН, деятель культуры. **90 лет со дня рождения.**

Леонард СЛАТКИН (р. 1944, Лос-Анджелес, США) — дирижёр. **80 лет со дня рождения.**

02 сентября ***29 ава***

Йозеф РОТ (1894, Броды, Австро-Венгрия — 27 мая 1939, Париж) — писатель и журналист. **130 лет со дня рождения.**

Моше РАХМИЛЕВИЧ (1899, Мстиславль, Российская имп. — 1985, Иерусалим, Израиль) — врач и учёный-гематолог. **125 лет со дня рождения.**

Илья ФРЭЗ (1909, Рославль, Смоленская губ., Российская имп. — 22 июня 1994, Москва) — кинорежиссёр, сценарист. **115 лет со дня рождения.**

Герман ГОЛЬДЕНШТЕЙН* (1934, Атаки, Сорокский у., Бессарабия — 10 июня 2006, Нью-Йорк, США) — кларнетист клезмерского направления, собиратель инструментальной клезмерской музыки, последний яркий представитель бессарабской клезмерской традиции. **90 лет со дня рождения.**

ЭЛУЛ

04 сентября ***1 элула***

Шолом СЕКУНДА (*наст.имя Шлойме;* 1894, Александрия, Херсонская губ., Российская имп. — 13 января 1974, Нью-Йорк) — композитор академической, эстрадной, театральной и литургической музыки. **130 лет со дня рождения.**

Эдуард ХИЛЬ (1934, Смоленск — 4 июня 2012, Санкт-Петербург) — эстрадный певец, баритон. **90 лет со дня рождения.**

05 сентября ***2 элула***

Генриетта ГЕРЦ (*урожд. де Лемос;* 1764, Берлин — 22 октября 1847, там же) — писательница эпохи раннего романтизма, хозяйка знаменитого берлинского литературного салона**. 260 лет со дня рождения.**

06 сентября ***3 элула***

Мозес МЕНДЕЛЬСОН (1729, Дессау, Римская имп. — 4 января 1786, Берлин, Пруссия) — философ, экзегет и переводчик библейских текстов, критик, основоположник и духовный вождь движения хаскала. **295 лет со дня рождения.**

Феликс ЗАЛЬТЕН (*имя при рожд. Зигмунд Зальцман*; 1869, Пешт, Австро-Венгрия — 8 октября 1945, Цюрих, Швейцария) — писатель-прозаик, журналист и критик, широко известный благодаря своему роману «Бэмби». **155 лет со дня рождения.**

07 сентября ***4 элула***

Ицхак ГРИНБОЙМ (1879, Варшава, Царство Польское — 7 сентября 1970, Ган Шмуэль, Израиль) — один из лидеров сионистского движения Польши, писатель, первый министр внутренних дел Израиля. **145 лет со дня рождения.**

Изабелла ЮРЬЕВА (*наст. фам. Ливикова*; 1899/1902, Ростов-на-Дону — 20 января 2000, Москва) — эстрадная певица (контральто). **125 лет со дня рождения.**

08 сентября ***5 элула***

Виктор ГАЛИЦКИЙ (1924, Москва — 7 января 1981, там же) — физик-теоретик. **100 лет со дня рождения.**

Алиша БЕТ МУР (*псевд. Пинк*; р. 1979, Абингтон, Пенсильвания, США) — певица, автор песен и актриса. **45 лет со дня рождения.**

09 сентября ***6 элула***

Соломон Майер РОТШИЛЬД (1774, Франкфурт-на-Майне, Священная Римская империя, — 28 июля 1855, Париж, Франция) — основатель австрийской ветви финансовой династии Ротшильдов. **250 лет со дня рождения.**

10 сентября ***7 элула***

Шмил ИРИС* (10 сентября 1889, Кишинёв — 30 января 1960, Буэнос-Айрес) — актёр еврейского театра на идише, переводчик, мемуарист**. 135 лет со дня рождения.**

Вольф МЕССИНГ (1899, Гура-Кальвария, Варшавская губ. Российской имп. — 8 ноября 1974, Москва) — эстрадный артист (менталист), выступавший с психологическими опытами «по чтению мыслей» зрителей. **125 лет со дня рождения.**

12 сентября ***9 элула***

Леонид МЕНАКЕР (1929, Ленинград — 21 апреля 2012, Санкт-Петербург) —кинорежиссёр, сценарист. **95 лет со дня рождения.**

Владимир СПИВАКОВ (р. 1944, Уфа, Башкирская АССР, СССР) — дирижёр, скрипач, педагог. **80 лет со дня рождения.**

Ирина РОДНИНА (р. 1949, Москва) — фигуристка, российский общественный и государственный деятель. **75 лет со дня рождения.**

13 сентября ***10 элула***

Арнольд ШЁНБЕРГ (1874, Вена, Австро-Венгрия — 13 июля 1951, Лос-Анджелес, США) — композитор, педагог, музыковед, дирижёр, публицист. **150 лет со дня рождения.**

Юлиан ТУВИМ (1894, Лодзь, Царство Польское — 27 декабря 1953, Закопане, ПНР) — поэтов, прозаик. **130 лет со дня рождения.**

14 сентября ***11 элула***

Мориц ЛАЦАРУС (1824, Велень, Польша – 13 апреля 1903, Мерано, Италия) — философ, психолог, издатель, педагог; доктор философии. **200 лет со дня рождения.**

Беатриса Эфрусси де РОТШИЛЬД (1864, Париж, Франция — 7 апреля 1934, Давос, Франция) — баронесса из династии Ротшильдов, коллекционер предметов изобразительного искусства. **160 лет со дня рождения.**

Владимир БРОН (1909, Николаев, Херсонская губ., Российская имп. — 1 октября 1985, Свердловск, СССР) — шахматный композитор. **115 лет со дня рождения.**

15 сентября ***12 элула***

Юлий АННЕНКОВ (*наст. фам. Солитерман*; 1919, Винница — 7 апреля 2008, Москва) — писатель-прозаик и драматург. **105 лет со дня рождения.**

Марри ГЕЛЛ-МАН (р.1929, Нью-Йорк, США) — физик, лауреат Нобелевской премии по физике за 1969 год «за открытия, связанные с классификацией элементарных частиц и их взаимодействий». **95 лет со дня рождения.**

16 сентября ***13 элула***

Сэмюэл СПЕВАК (1899, Бахмут — 14 октября 1971, Нью-Йорк) — писатель, журналист, драматург. **125 лет со дня рождения.**

Лорен БЭКОЛЛ (*наст. имя Бетти Джоан Перски*; 1924, Бронкс, Нью-Йорк, США — 12 августа 2014, Манхэттен, Нью-Йорк, США) — актриса, признанная Американским институтом кино одной из величайших кинозвезд в истории Голливуда. **100 лет со дня рождения.**

19 сентября ***16 элула***

Брайан ЭПСТАЙН (1934, Ливерпуль, Великобритания — 27 августа 1967, Лондон, Великобритания) — менеджер группы «Битлз» с 1962 по 1967. **90 лет со дня рождения.**

Эфраим СНЭ (р. 1944, Тель-Авив) — врач, военный и государственный деятель. **80 лет со дня рождения.**

20 сентября ***17 элула***

Лео ШТРАУС (1899, Кирххайн, Германия — 18 октября 1973, Аннаполис, США) — политический философ, историк политической философии, культуролог. 125 **лет со дня рождения.**

21 сентября ***18 элула***

Иосиф КНЕБЕЛЬ (1854, Бучач, Украина — 14 августа 1926, Москва) — книгоиздатель, культуролог, меценат. **170 лет со дня рождения.**

Юз АЛЕШКОВСКИЙ (*наст. имя Иосиф*; 1929, Красноярск, РСФСР – 21 марта 2022, Тампа, Флорида) — прозаик, поэт и сценарист, автор-исполнитель песен. **95 лет со дня рождения.**

Леонард КОЭН (1934, Монреаль, Канада — 7 ноября 2016, Лос-Анджелес, США) —поэт, писатель, певец и автор песен. **90 лет со дня рождения.**

22 сентября ***19 элула***

Михаил ЦЕТЛИН (1924, Москва — 30 мая 1966, там же) — математик. Один из создателей советской школы кибернетики**. 100 лет со дня рождения.**

23 сентября ***20 элула***

Лейзер ПОДРЯЧИК* (1914, Секуряны, Хотинский у., Бессарабская губ. — 10 апреля 2000, Тель-Авив) — литературовед, педагог, библиограф. Писал на идише. **110 лет со дня рождения.**

24 сентября ***21 элула***

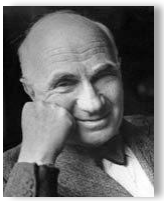

Сэр Майкл ПОСТАН* (1899, Бендеры, Бессарабская губ. — 12 декабря 1981, Кембридж, Великобритания) — историк-медиевист, экономист, один из крупнейших представителей направления экономической истории, который сыграл основополагающую роль в развитии этой дисциплины в качестве самостоятельного академического предмета. **125 лет со дня рождения.**

25 сентября ***22 элула***

Лейб БАСЕЙН (1879, Минск — 30 августа 1928, Нью-Йорк) — прозаик, публицист, переводчик. **145 лет со дня рождения.**

Майкл ДУГЛАС (р. 1944, Нью-Брансуик, США) — киноактёр и продюсер. **80 лет со дня рождения.**

28 сентября ***25 элула***

Рудольф БАРШАЙ (1924, станица Лабинская, ныне Краснодарского кр. — 2 ноября 2010, Базель, Швейцария) — альтист и дирижёр. **100 лет со дня рождения.**

29 сентября ***26 элула***

Евгений ГАБРИЛОВИЧ (1899, Воронеж, Российская имп. — 5 декабря 1993, Москва) — писатель, драматург и сценарист. **125 лет со дня рождения.**

Александр АХИЕЗЕР (1929, Москва — 12 октября 2007) — социальный философ и культуролог. **95 лет со дня рождения.**

Пётр ВАЙЛЬ (1949, Рига — 7 декабря 2009, Прага) — журналист, писатель, радиоведущий. **75 лет со дня рождения.**

30 сентября ***27 элула***

Емима АВИДАР-ЧЕРНОВИЧ (урожд. Черневич; 1909, Вильно — 20 марта 1998, Иерусалим) — израильская писательница, чьи произведения стали классикой современной детской литературы на иврите. **115 лет со дня рождения.**

ДРУГИЕ СОБЫТИЯ СЕНТЯБРЯ

2 сентября

- **1869** — Император России Александр II подписал разрешение на строительство в Санкт-Петрбурге Большой хоральной синагоги.

3 сетября

- **1924** — В Литве упразднено Министерство по еврейским делам.

4 сентября

- **1934** — В Тель-Авиве состоялась закладка строительства площади имени Зины Дизенгофф, жены первого мэра города М. Дизенгофа.

- **1944** — Шоа. Восстание в Освенциме (может быть 5 сентября или 7 октября). Группа зондеркомандо, состоявшая из греческих евреев, подожгла один из крематориев и бросила в пламя двух находившихся рядом эсэсовцев. Восставшим удалось даже перерезать колючую проволоку и выбраться за пределы лагеря, но многотысячный эсэсовский персонал лагеря, приведенный в действие администрацией Освенцима, опасавшейся общего восстания (историки не отрицают возможности существования такого плана), быстро справился с ними.

- **1944** — Шоа. Сопроводительная записка, составленная Йозефом Циранкевичем и Станиславом Клодзинским в Краков, к Терезе Ласоцкой-Эстрайхер: "*Срочно. Отправьте эти две металлические катушки с пленками (2,5 и 3,5 дюйма) как можно скорей. Возможно получить отпечатки. Мы шлем фотографии из Биркенау – люди, которых газировали. На фотографии костер из тел, сжигаемых снаружи. Тела сжигают снаружи тогда, когда крематории не справляются со сжиганием необходимого количества. На переднем плане тела, приготовленные для того, чтобы быть брошенными в костер. Другая фотография показывает одно из мест в лесу, где людям приказывают раздеться якобы для того, чтобы идти в баню, а на самом деле в газовую камеру. Отправьте катушки как можно скорей...*"

7 сентября

- **1609** — В возрасте 84 лет умер рабби Иегуда Лев бен Бецалель – знаменитый Maharal Праги.
- **1654** – В Северную Америку, на территорию нынешних Соединенных Штатов, а в то время — голландской колонии Новый Амстердам, прибывают первые евреи. Их всего 23 человека, переселенцев из Бразилии. С них начинается крупнейшая еврейская община диаспоры.
- **2004** — В столице Казахстана открыта крупнейшая в Центральной Азии синагога «Бейт Рахель–Хабад Любавич».

- **2004** — В Димоне открылся пятый по счёту фестиваль *Молодёжное кино и средства коммуникации*. Его непосредственными участниками были 3 000 учеников со всех уголков Израиля, представившие 150 фильмов.

8 сентября

- **1934** — Умер один из первых артистов Америки на идиш Леон Бланк* (родился в 1867 г. в Кишинёве).

- **2009** — В Ашдоде отрыта грузинская синагога *Ор Ицхак*, считающаяся одной из самых красивых в Израиле.

12 сентября

- **1949** — Принят закон об обязательном среднем образовании.

- **2009** — Фильм *Ливан* израильского режиссера Шмулика Маоза завоевал главный приз 66-го кинофестиваля в Венеции.

13 сентября

- **1084** — Дата первого упоминания о еврейской общине города Шпейера в Германии.

- **1834** – На Ямайке вышел первый номер ежедневной еврейской газеты, в которой стали печататься многие члены еврейской общины.

19 сентября

- **1959** — В Израиле введены в обращение новые деньги - лиры, которые были в ходу до 31 марта 1984 года.

- **2014** — В Минске подписан договор об отмене визового режима между Израилем и Беларусью.

21 сентября

- **2009** — Компания *Эгед* ввела новый экспресс-маршрут автобуса №431 "Ришон-ле-Цион – Иерусалим" и обратно.

- **2014** — В Кишинёве подписан договор об отмене визового режима между Израилем и Молдовой.

24 сентября

- **1949** — Премьерой спектакля по пьесе Шварца *Тень* открылся Камерный театр. Режиссёр Линдбер в интервью газете заметил, что не ощущал тягот карточной системы, так как график репетиций всё равно не оставлял времени на еду.

25 сентября

- **2009** — Необычное нашествие шакалов на Афулу случилось в течение ночи: восемь жителей города были госпитализрованы вследствие полученных укусов.

27 сентября

- **2004** — В хайфском Управлении абсорбции открылся Музей воинов Второй мировой войны Хайфского округа.

28 сентября

- **1944** — В Британской армии началось формирование Еврейской бригады.

29 сентября

- **2009** — В Беэр-Шеве состоялось торжественное открытие *Эксперт-центра*, на базе которого был создан колледж, дающий знания в различных областях: создании и управлении интернет - бизнесом, компьютерных специальностях и бизнес-центр, помогающий молодым предпринимателям преуспеть в выбранной сфере деятельности.

ОКТЯБРЬ

01 октября ***28 элула***

Яков БЕРНШТЕЙН-КОГАН* (1859, Кишинёв, Бессарабская область — 12 мая 1929, Днепропетровск, Российская имп.) — общественный деятель, один из основателей и лидеров сионистского движения в России, первый окружной врач еврейских колоний в Палестине. **165 лет со дня рождения.**

02 октября ***29 элула***

РОШ-АШАНА. *Начинается с вечера среды, 2 октября. Заканчивается ночью в пятницу, 4 октября* (работа запрещена).

Юрий ЛЕВИТАН (*наст. имя Юдка;* 1914, Владимир — 4 августа 1983, Бессоновка, Белгородская обл.) — диктор Всесоюзного радио

Государственного комитета СМ СССР по телевидению и радиовещанию. **120 лет со дня рождения.**

ТИШРЕЙ

04 октября ***2 тишрея***

Павел ЗАБЛУДОВСКИЙ (1894, Могильное, Гайсинский у., Подольская губ. Российская им. — 1 июня 1981, Москва) — врач, историк медицины и философ. **130 лет со дня рождения.**

05 октября ***3 тишрея***

Маша ПАЮК-ШТУКЕР (1914, Картуз-Берёза Гродненской губ. — 1988, Аргентина) —поэтесса. **110 лет со дня рождения.**

06 октября ***4 тишрея***

ПОСТ ГЕДАЛЬИ

Семён МЕЖИНСКИЙ (1889, Купянск, Харьковская губ., Российская имп. — 16 октября 1978, Москва) — драматический артист театра и кино, исполнитель характерных ролей. **135 лет со дня рождения.**

08 октября ***6 тишрея***

Яаков ДОРИ (*наст. имя Яков Достровский;* 1899, Одесса — 22 января 1973, Хайфа, Израиль) — военный деятель, первый начальник Генерального штаба Армии Обороны Израиля. **125 лет со дня рождения.**

Александр РАСКИН (1914, Витебск — 4 февраля 1971, Москва) — писатель, сатирик, сценарист. **105 лет со дня рождения.**

09 октября ***7 тишрея***

Альфред ДРЕЙФУС (1859, Мюлуз, Франция — 12 июля 1935, Париж) — офицер, герой знаменитого процесса (дело Дрейфуса), имевшего огромное политическое значение. **165 лет со дня рождения.**

11 октября ***9 тишрея***

ЙОМ-КИПУР. *Начинается с вечера пятницы, 11 октября. Заканчивается в субботу ночью, 12 октября* (работа запрещена).

Сергей СЕВЕРЦЕВ (*наст. фам. Фейнберг;* 1924, Москва — 12 июля 1991, там же) —поэт, драматург и переводчик. **100 лет со дня рождения.**

12 октября ***10 тишрея***

Ролан БЫКОВ (1929, Киев, Украинская ССР — 6 октября 1998, Москва) — актёр театра и кино, театральный режиссёр, кинорежиссёр, сценарист, педагог. **95 лет со дня рождения.**

14 октября ***12 тишрея***

Михаил КОЗАКОВ (1934, Ленинград — 22 апреля 2011, Израиль) — актёр и режиссёр театра, кино и телевидения. **100 лет со дня рождения.**

16 октября ***14 тишрея***

СУККОТ. *Начинается с вечера среды, 16 октября. Заканчивается в среду ночью, 23 октября* (первый день праздника – общий выходной).

Зиновий ПЕШКОВ (*наст. имя Залман (в отдельных источниках упоминается Иешуа-Залман)* 1884, Нижний Новгород — 27 ноября 1966, Париж) — генерал французской армии, кавалер пятидесяти правительственных наград, старший брат Я. М. Свердлова. **140 лет со дня рождения.**

Иосиф РЕБЕЛЬСКИЙ (1894, Казатин, Украина — 1949, Москва) — врач-психиатр, психолог, педагог. **130 лет со дня рождения.**

18 октября ***16 тишрея***

Анри БЕРГСОН (1859 года, Париж — 4 января 1941 года, там же) — философ, представитель интуитивизма и философии жизни. Лауреат Нобелевской премии по литературе 1927 г. **160 лет со дня рождения.**

Юрий ТЫНЯНОВ (1894, Режица, Витебская губ. — 20 декабря 1943, Москва) — прозаик, поэт, драматург, сценарист, переводчик, литературовед и критик, представитель русского формализма. **130 лет со дня рождения.**

19 октября ***17 тишрея***

Маня (Марьем) ГОТЕНБЕРГ* (1919, Новоселица, Бессарабия — ?, Израиль) — педагог и литератор в Румынии и Израиле. **105 лет со дня рождения.**

21 октября ***19 тишрея***

Борис КОГАН* (1914, Кишинёв, Бессарабская губ. — апрель 2012, Лос-Анджелес) — советский и американский физик, учёный в области математического моделирования и информатики, биофизики и физиологии сердечной деятельности. **110 лет со дня рождения.**

22 октября ***20 тишрея***

Сара БЕРНАР (*наст. имя Генриетт Розин Бернар*; 1844, Париж, Франция — 26 марта 1923, там же) — актриса. **180 лет со дня рождения.**

Борис ВЕЙСБРОД (1874, Вилькомир, Ковенская губ, Российская имп. (ныне – Литва) — 6 августа 1942, Омск) — хирург, общественный деятель, организатор здравоохранения. **150 лет со дня рождения.**

Шауль АВИГУР (*урожд. Мейеров;* 1899, Двинск, Российская имп. — 29 августа 1978, кибуц Киннерет, Израиль) — военный и государственный деятель, один из создателей израильских разведслужб, руководитель организации «Моссад ле-Алия Бет». **125 лет со дня рождения.**

23 октября ***21 тишрея***

Маня ШОХАТ (*урожд. Мария Вульфовна Вильбушевич,* 1879, поместье Лососна, Гродненский у., Российская Имп. — 1961, Тель-Авив) — идеолог создания коллективных поселений в подмандатной Палестине, позднее ставших кибуцами. **145 лет со дня рождения.**

Шмуэл ДАЙКСЕЛЬ* (*имя при рожд. Шмил-Герш*; 1884, Кишинёв, Бессарабская губ. — 1975, Нью-Йорк) — прозаик, драматург, актёр, педагог, автор воспоминаний. Писал на идише. **140 лет со дня рождения.**

Борис ЗОЛОТАРЁВ* (1889, Бендеры, Бессарабская губерния — 5 июля 1966, Нью-Йорк) — художник, график, сценограф; представитель Парижской школы. **135 лет со дня рождения.**

Герцель БААЗОВ (1904, Они, Кутаисская губ. — 12 сентября 1938, Тбилиси) — писатель и драматург. **120 лет со дня рождения.**

24 октября ***22 тишрея***

Илья СЕЛЬВИНСКИЙ (1899, Симферополь, Российская имп. — 22 марта 1968, Москва) — поэт. Также выступал как прозаик и драматург. Основатель и председатель Литературного центра конструктивистов. **125 лет со дня рождения.**

Дойвбер ЛЕВИН (*наст. имя Борис;* 1904, Ляды, Горецкий у., Могилёвская губ., Российская имп. — 17 декабря 1941, с. Погостье, Ленинградская обл.) — писатель и сценарист. **120 лет со дня рождения.**

Полина ГЕЛЬМАН (1919, Бердичев, Житомирская обл., Украина — 29 ноября 2005, Москва) — Герой Советского Союза. **105 лет со дня рождения.**

25 октября ***23 тишрея***

ШМИНИ-АЦЕРЕТ И СИМХАТ-ТОРА. *Начинается с вечера среды, 23 октября. Заканчивается ночью пятницы, 25 октября* (работа запрещена).

27 октября ***25 тишрея***

Даниил САГАЛ (1909, Екатеринослав — 18 июля 2002, Москва) — актёр театра и кино**. 115 лет со дня рождения.**

Елена РЖЕВСКАЯ (*наст. фам. Каган*; 27 октября 1919, Гомель — 25 апреля 2017, Москва, Россия) — писательница. **105 лет со дня рождения.**

28 октября ***26 тишрея***

Джонас СОЛК (1914, Нью-Йорк — 23 июня 1995, Ла-Хойя) — вирусолог. Известен как один из разработчиков первых вакцин против полиомиелита. **110 лет со дня рождения.**

29 октября ***27 тишрея***

Абрам ВЕЛЕДНИЦКИЙ (1894, Радомышль, Украина — 19 октября 1959, Киев) — литературовед. **130 лет со дня рождения.**

Мойше ГИЦИС* (1894, Хотин Бессарабской губ. — 14 декабря 1986, Чикаго, США) — прозаик и драматург, журналист. Писал на идише. **130 лет со дня рождения.**

Матвей ГАРЦМАН (*наст. имя Мотл*; 1909, Бердичев, Киевская губ. — погиб на фронте 15 декабря 1943) — поэт. Писал на идише. **115 лет со дня рождения.**

Леонид ДЕХТЯРЬ* (р.1924, Тирасполь) – инженер-механик. **100 лет со дня рождения.**

30 октября ***28 тишрея***

Шимон ГАЛКИН (1899, Довск, Могилёвской губ. — 19 ноября 1987, Иерусалим) — поэт, романист и литературовед, переводчик, исследователь литературы, редактор. Писал на иврите. Лауреат Государственной премии Израиля (1975). **125 лет со дня рождения.**

Надежда МАНДЕЛЬШТАМ (*урожд. Хазина;* 1899, Саратов — 29 декабря 1980, Москва) — писательница, мемуарист, лингвист, преподаватель, жена Осипа Мандельштама. **125 лет со дня рождения.**

Михаил ДУБСОН (*наст. Моисей Файбиш-Иоселевич Дубсон*; 1899, Смоленск — 10 марта 1961, Ленинград) — кинорежиссёр и сценарист. **125 лет со дня рождения.**

ДРУГИЕ СОБЫТИЯ ОКТЯБРЯ

1 октября

- **1959** — По статистике ВЕКа евреев в мире 12 082 000 человек.

- **1989** — США отказались принимать советских евреев по израильским визам.

- **2004** — В Кфар-Сабе начала работу *Академия Искусств, Спорта и Театра*. Цель которой – сделать обучение искусству и спорту доступным для всех детей города.

3 октября

- **1994** — В Тель-Авиве открылся Центр искусств.

4 октября

- **2009** — В Хайфе прошла 15-ая Международная выставка карикатур. Участие приняли около 360-ти авторов из 65 стран.

7 октября

- **1944** — Шоа. Восстание узников Освенцима. Оно началось после того, как по лагерю пронесся слух, что команда SS планирует казнить 300 узников лагеря. Когда в полдень в Освенцим прибыли эсэсовцы, рабочие зондеркоманды взялись за топоры и кувалды. Заключенные, работавшие в одном из крематориев лагеря, смогли перерезать колючую проволоку, бежать и укрыться в одном из сараев. Нацисты забросали сарай гранатами, открыли по выбегавшим узникам огонь из пулеметов, а позднее, устроили показательную казнь еще 200 заключенных.

- **2009** — Израильтянка Ада Йонат получила Нобелевскую премию по химии за 2009 год за изучение фундаментальных механизмов в клетках, что имеет большое значение для решения проблемы повышения эффективности антибиотиков.

10 октября

- **1854** — В Бреслау основана еврейская теологическая семинария.

12 октбря

- 1964 — Парк сафари Рамат-Гана - самый большой зоопарк Страны пополнился 23 животными из Кении: слонами, зебрами, обезьянами, страусами, жирафами.

13 октября

- **1509** — Во Франкфурте публично сожжены еврейские, священные книги.

- **2014** — В Израиле состоялось открытие общинного леса Шокеда.

20 октября

- **2014** — В Тбилиси открыт музей истории евреев Грузии имени Давида Баазова. Музей расположен в здании бывшей “Купольной” синагоги.

23 октября

- **-4004** (до н. э.) — Епископ Лайтфут после изучения Ветхого Завета определил, что акт Творения состоялся в 9 часов утра этого дня.

24 октября

- **1944** — В Тель-Авиве по инициативе И. Милло и А. Бен-Иосефа, группой актеров, выросших в Эрец-Исраэль, основан Камерный театр. Официально он был провозглашён в 1945 году.

31 октября

- **1959** — В Бэер-Шеве открыт стадион Vasermil.

НОЯБРЬ

01 ноября ***30 тишрея***

Дер НИСТЕР (*наст. Пинхус Менделевич Каганович;* 1884, Бердичев, — 4 июня 1950, Абезьский лагерь) — писатель на идише. **140 лет со дня рождения.**

ХЕШВАН

03 ноября ***2 хешвана***

Леонид ЗОРИН (*наст. фам. Зальцман;* р. 1924, Баку) — писатель и поэт, переводчик, драматург, сценарист. **100 лет со дня рождения.**

04 ноября ***3 хешвана***

Гарри ШИРМАН* (*наст. имя Хуна*; 1919 года, Кишинёв, Бессарабская губ. — 18 июля 2017 года, Бруклин, Нью-Йорк) — джазовый музыкант-мультиинструменталист (тенор-саксофонист, кларнетист и скрипач), эстрадный композитор и дирижёр. **105 лет со дня рождения.**

Кира МУРАТОВА* (1934, Сороки, Бессарабия — 6 июня 2018, Одесса, Украина) — кинорежиссёр, сценарист и актриса. **90 лет со дня рождения.**

05 ноября ***4 хешвана***

Саша АРГОВ (1914, Москва — 27 сентября 1995, Тель-Авив) — композитор-песенник. **110 лет со дня рождения.**

06 ноября ***5 хешвана***

Евгений ВАРГА (1879, Будапешт, Австро-Венгрия — 7 октября 1964, Москва) — учёный-экономист. **145 лет со дня рождения.**

07 ноября ***6 хешван***

Мордехай НУРОК (1879, Туккум, Курляндия, Российская имп. — 8 ноября 1962, Тель-Авив, Израиль) — политик, религиозный и общественный деятель. **145 лет со дня рождения.**

Дмитрий ПОКРАСС (1899, Киев — 20 декабря 1978, Москва) — композитор, дирижёр, пианист. **125 лет со дня рождения.**

Авраам ХАРМАН (1914, Лондон – 23 февраля 1992, Иерусалим) – дипломат, общественный деятель. **110 лет со дня рождения.**

Даниэль МИТЛЯНСКИЙ (1924, Москва — 16 ноября 2006, там же) — скульптор. **100 лет со дня рождения.**

Владимир БЕРГИНЕР* (р. 1929, Кишинёв) — молдавский и израильский медик, невролог, кандидат медицинских наук, историк, преподаватель. С 1973 г. – в Израиле. **95 лет со дня рождения.**

Эрик КАНДЕЛ (р. 1929, Вена, Австрия) — психиатр, нейробиолог и профессор биохимии. Лауреат Нобелевской премии по физиологии и медицине за 2000 г. за открытия, касающиеся передачи сигналов в нервной системе (совм. с П. Грингардом и А. Карлссоном). **95 лет со дня рождения.**

Леонид МОСИОНЖНИК* (р. 1959, Бендеры, Молдавская ССР) — антрополог. **65 лет со дня рождения.**

09 ноября ***8 хешвана***

МЕЖДУНАРОДНЫЙ ДЕНЬ ПРОТИВ ФАШИЗМА И АНТИСЕМИТИЗМА

Цивия ЛЮБЕТКИН (*псевдоним — Целина*; 1914, Бытень, Гродненская губ., Российская имп. — 14 июля 1976, Израиль) — общественная деятельница Варшавского гетто, один из лидеров восстания в Варшавском гетто, единственная женщина в руководстве Еврейской боевой организации, участница еврейского сопротивления во время Второй мировой войны, один из основателей кибуца Лохамей-ха-гетаот. **110 лет со дня рождения.**

Имре КЕРТЕС (1929, Будапешт, Венгрия — 31 марта 2016, там же) — писатель, лауреат Нобелевской премии по литературе за 2002 год, «за творчество, в котором хрупкость личности противопоставлена варварскому деспотизму истории». В 1944—1945 — узник концлагерей Освенцим и Бухенвальд. **95 лет со дня рождения.**

Карл САГАН (1934, Бруклин, Нью-Йорк — 20 декабря 1996, Сиэтл, Вашингтон) — астроном, астрофизик и популяризатор науки. **90 лет со дня рождения.**

11 ноября ***10 хешвана***

Альфред Герман ФРИД (1864, Вена, Австрия — 5 мая 1921, там же) — журналист и пацифист, лауреат Нобелевской премии мира за 1911 год (совм. с Т. Ассером). **160 лет со дня рождения.**

Ефим БЕРЕЗИН (*сценич. псевдоним Штепсель*; 1919, Одесса — 21 мая 2004, Тель-Авив) — актёр, артист разговорного жанра. **105 лет со дня рождения.**

12 ноября ***11 хешвана***

Леонид ШТЕЙН (1934, Каменец-Подольский, Украинская ССР — 4 июля 1973 года, Москва) — шахматист. **90 лет со дня рождения.**

14 ноября ***13 хешвана***

Леонид КОГАН (1924, Екатеринослав, Украинская ССР, СССР — 17 декабря 1982, Мытищи, Московская обл.) — скрипач, педагог. **100 лет со дня рождения.**

16 ноября ***15 хешвана***

Хаим БАР-ЛЕВ (1924, Вена — 7 мая 1994, Тель-Авив) — военный и государственный деятель, генерал-лейтенант, восьмой начальник Генерального штаба Армии обороны Израиля. **100 лет со дня рождения.**

Генрих БОРОВИК (р. 1929, Минск, Белорусская ССР) — журналист-международник, киносценарист, прозаик. **95 лет со дня рождения.**

17 ноября ***16 хешвана***

Виктор ТАТАРСКИЙ (1939, Ленинград – 27 февраля 2022, Москва) — теле- и радиоведущий, актёр. **85 лет со дня рождения.**

19 ноября ***18 хешвана***

Борис БОРИН (*наст. фам. Шварцман;* 1899, Хотыницы, СССР — 9 февраля 1965, Электросталь, Россия) — театральный режиссёр. **125 лет со дня рождения.**

21 ноября ***20 хешвана***

Даниил ХВОЛЬСОН (*наст. имя Иосиф;* 1819, Вильна — 23 марта 1911, Санкт-Петербург) — востоковед, семитолог, гебраист, историк, лингвист. **205 лет со дня рождения.**

Исаак *(Ицхок, Айзек)* **БАШЕВИС-ЗИНГЕР** (*дословно «сын Башевы»*, наст. фам. Зингер; 1904, Леончин, Царство Польское, Российская имп. — 24 июля 1991, Майами, штат Флорида, США) — писатель. Писал на идише. Лауреат Нобелевской премии по литературе за 1978 год. **120 лет со дня рождения.**

22 ноября ***21 хешвана***

Михаил Миль (1909, Иркутск — 31 января 1970, Москва) — конструктор вертолётов и учёный. **115 лет со дня рождения.**

24 ноября ***23 хешвана***

Эдмон ФЛЕГ (*наст. фам. Флегенхаймер;* 1874, Женева — 15 октября 1963, Париж) — поэт, драматург, эссеист, переводчик. **150 лет со дня рождения.**

Ицхак БЕН-ЦВИ (1884, Полтава, Российская имп. — 23 апреля 1963, Иерусалим) — государственный и общественный деятель, второй президент Государства Израиль. **140 лет со дня рождения.**

Альфред ШНИТКЕ (1934, Энгельс — 3 августа 1998, Гамбург) — композитор, педагог и музыковед. **90 лет со дня рождения.**

25 ноября ***24 хешвана***

Лев БАРСКИЙ* (1909, Старая Кульна, Херсонская губ. — 11 декабря 1974, Кишинёв) — прозаик и драматург. **115 лет со дня рождения.**

26 ноября ***25 хешвана***

Норберт ВИНЕР (1894, Колумбия, штат Миссури, США — 18 марта 1964, Стокгольм, Швеция) — учёный, математик и философ, основоположник кибернетики и теории искусственного интеллекта. **130 лет со дня рождения.**

Эжен ИОНЕСКО (*наст. Эуджен Ионеску;* 1909, Слатина, Румыния — 28 марта 1994, Париж, Франция) — драматург, один из основоположников эстетического течения абсурдизма (театра абсурда), признанный классик театрального авангарда XX века. **115 лет со дня рождения.**

Шломо АРЦИ (р. 1949, пос. Алоней-Аба, Израиль) — фолк-роковый автор-исполнитель и композитор**. 75 лет со дня рождения.**

27 ноября ***26 хешвана***

Хаим ВЕЙЦМАН (1874, Мотоль, Гродненская губ., Российская имп. — 9 ноября 1952, Реховот, Израиль) — учёный-химик, политик, президент (1921—1931, 1935—1946) Всемирной сионистской организации, первый президент государства Израиль (был избран 16 мая 1948, президент 1949—1952) и основатель исследовательского института, который теперь носит его имя. **150 лет со дня рождения.**

Ицхак ГРИНБОЙМ (1879, Варшава, Царство Польское — 7 сентября 1970 года, Ган Шмуэль, Израиль) — один из лидеров сионистского движения Польши, писатель, первый министр внутренних дел Израиля. **145 лет со дня рождения.**

Анна ТИХО (1894, Брюнне, Австро-Венгрия — 1 марта 1980, Иерусалим) — художница. **130 лет со дня рождения.**

28 ноября ***27 хешвана***

Антон РУБИНШТЕЙН (1829, Выхватинец, Подольская губ. — 8 (20) ноября 1894, Петергоф) — композитор, пианист, дирижёр, музыкальный педагог. **195 лет со дня рождения.**

Александр БРАУДО (1864, Вилькомир, Ковенская губ. — 8 ноября 1924, Лондон) — историк, библиограф, еврейский общественный деятель, член

масонской ложи Великий Восток народов России. **160 лет со дня рождения.**

Александру ТЕРЗИМАН* (*наст. имя Ицик Альтерзон, в советское время Исаак Альтерзон;* 1894, Стэнишешти, Румыния — 23 февраля 1943, Шевченко, Тайшетский р., Иркутская обл.) — журналист, редактор, литератор и переводчик. С 1920 г. до ареста в 1941 г. жил и работал в Кишинёве. **130 лет со дня рождения.**

Анна ЗАКС* (1899, Кишинёв, Бессарабская губ. — 8 октября 1996, Москва) — историк-музеевед, теоретик и практик музейного дела, сотрудник Государственного исторического музея и НИИ музееведения, автор около 100 публикаций. **125 лет со дня рождения.**

29 ноября ***28 хешвана***

Артур ПОЛОНСКИЙ (1899, Киев — 1989, Москва) — композитор, пианист, дирижёр. **125 лет со дня рождения.**

Давид ОРТЕНБЕРГ (1904, Чуднов, Волынская губ., Российская имп. — 26 сентября 1998, Москва) — писатель, редактор, журналист и генерал-майор. **120 лет со дня рождения.**

30 ноября ***29 хешвана***

Борис ОРШАНСКИЙ (наст. имя *Бер*; 1884, Городок, Витебской губ. — 15 января 1945, Москва) — писатель, драматург, литературный критик. **140 лет со дня рождения.**

Исаак БИЛЕНКИЙ* (1889, Сороки, Бессарабской губ. — 1950, Ленинград) —живописец, график, портретист. **135 лет со дня рождения.**

ДРУГИЕ СОБЫТИЯ НОЯБРЯ

2 ноября

- **1934 –** Шоа. Нацисты запретили использовать музыку Мендельсона в качестве свадебного марша.

- **1964** — В Тель-Авиве открылась 16 олимпиада по шахматам при участии 50 команд. Сборная Израиля заняла 14 место.

3 ноября

- **2009** — (16 Хешвана 5770). Статус природоохранных зон получили коралловый риф "Шонит Альмогим" в курортном Эйлате на Красном море. В 2009 году в Израиле официально зарегистрированы 19 новых парков и заповедников.

4 ноября

- **1844** — Московский генерал-губернатор князь Щербаков разрешил купцу из Могилёва М. Шайну жить в Москве, пока в больнице лечится его парализованный сын Ноах. Через 3 года Ноаху стало легче (отец к тому времени уехал), он крестился, стал Павлом Васильевичем Шейном, учёным, прославился собиранием русского фольклора.

7 ноября

- **-2104** — Наводнение закончилось, Ной и его семья и звери вышли из Ковчега. В этот день, Бог дал им повеление, чтобы населить и переселиться на землю.

- **1944** — Шоа. Ханна Сенеш расстреляна во дворе тюрьмы в Будапеште.

8 ноября

- **1949** — Началась операция "Волшебный ковёр" по репатриации 60 000 евреев Йемена. Она продолжалась более года.

9 ноября

- **1874** — В возрасте 77 лет умер Израиль Бак - пионер в области книгопечатания в современном Израиле.

10 ноября

- **1659** — Умер Антонио Фернандес Карвахаль, купец, первый еврей, которому было позволено жить в Англии после изгнания евреев несколькими веками ранее.

13 ноября

- **1844** — В Российской империи были открыты государственные школы для еврейских детей – казённые еврейские училища.

14 ноября

- **1919** — Из Одессы в Яффу вышло судно "Руслан" с первыми 637 еврейскими репатриантами из России после Мировой войны. В Яффу прибыли 19 декабря.

16 ноября

- **1939** – В Москве на Лубянке завершается следственное дело 65-летнего Всеволода Эмильевича Мейерхольда — режиссера, народного артиста. Как шпиона, контрреволюционера и троцкиста Мейерхольда приговорили к высшей мере наказания и в феврале 1940 г. расстреляли.

- **1949** — Состоялся последний спектакль (ГОСЕТа)Государственного еврейского театра (Москва) — *Гершеле Острополер* Гершензона.

17 ноября

- **1949** — Улица Яффо-роуд в Иерусалиме переименована в бульвар Герцля.

18 ноября

- **1944** — Шоа. В лагере смерти Дахау погиб Энцо Хаим Серени - политический и общественный деятель Эрец-Исраэль, публицист, командир группы парашютистов, направленных Хаганой в Европу для организации еврейского антифашистского сопротивления.

20 ноября

- **1944** — Шоа. Фашистами расстреляна участница Сопротивления Хавива Райк. Киббуц в 8 км. от Хедеры назван в ее честь "Лагавот-Хавива". На израильской карте можно найти и другое место, названное в ее честь "Гиват-Хавива", возле ее кибуца Маанит. Гиват-Хавива – место съездов партии МАПАМ и движение "Гашомер га-цаир", а также исследовательский и педагогический центр, библиотека и архив.

- **1964** — Второй Ватиканский Собор во главе с Папой Павлом VI осудил антисемитизм и объявил о том, что еврейский народ в целом не следует винить в смерти Иисуса.

22 ноября

- **2004** — Открыт сайт мемориала Яад-Вашем www.yadvachem.org, в котором находятся имена более трёх миллионов людей, погибших в Шоа.

30 ноября

- **2009** — Шоа. В Мюнхене начался суд над Иваном Демянюком, обвиняемым в соучастии в уничтожении 27 900 евреев в лагере смерти Собибор (Польша) в годы Второй мировой войны. Демьянюк служил в охране концлагерей – сначала в Треблинке, потом в Собиборе. Суд длился полтора года. Осуждён на пять лет тюрьмы, помещён в дом престарелых.

ДЕКАБРЬ

01 декабря ***30 хешвана***

Адольф ФРАНК (1809, Льокур — 11 апреля 1893, Париж) — философ, профессор, исследователь еврейской философии. **215 лет со дня рождения.**

Виктор ЛЕВИН (1909, Могилев — 3 ноября 1986, Москва) — математик. **115 лет со дня рождения.**

КИСЛЕВ

02 декабря ***1 кислева***

Нехемья АРГОВ (1914, Рига – 2 ноября 1957, Израиль) – израильский военный деятель, полковник Армии обороны Израиля. **110 лет со дня рождения.**

Абрек БАРШТ (1919, Старая Збруевка, Херсонская обл. — 21 марта 2006, Санкт Петербург) — участник Великой Отечественной войны, Герой Советского Союза, майор. **105 лет со дня рождения.**

06 декабря ***5 кислева***

Осип ВАЙНШТЕЙН* (1894, Бендеры, Бессарабская губ. — 27 июля 1980, Ленинград) — историк-медиевист, историограф. **130 лет со дня рождения.**

Борис МОРДВИНОВ (*наст. фам. Шефтель;* 1899, Москва — 9 декабря 1953, там же) — театральный режиссёр. **125 лет со дня рождения.**

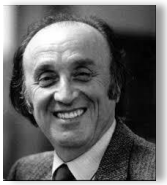

Марк КОПЫТМАН* (1929, Каменец-Подольский — 16 декабря 2011, Иерусалим) — композитор, музыковед и педагог. С 1963 г. жил и работал в Кишинёве. Заслуженный деятель искусств Молдавской ССР (1991). **95 лет со дня рождения.**

7 декабря ***6 кислева***

Яков КУЛИШ* (1904, Кишинёв, Бессарабская губ. — 22 января 1999, Москва) — кинооператор, монтажёр, режиссёр. **120 лет со дня рождения.**

10 декабря ***9 кислева***

Хауард ТЕМИН (1934, Филадельфия — 9 февраля 1994, Мэдисон) — генетик, лауреат Нобелевской премии по физиологии и медицине в 1975 году (совм. с Д. Балтимором и Р. Дульбекко) «за открытия, касающиеся взаимодействия между онкогенными вирусами и генетическим материалом клетки». **90 лет со дня рождения.**

12 декабря ***11 кислева***

Самуэль ФИШЕР (1859, Липтовски-Микулаш, Королевство Венгрия, Австрийская имп. — 15 октября 1934, Берлин, Германия) — издатель, основатель издательства «Фишер» (*S. Fischer Verlag*). **165 лет со дня рождения.**

15 декабря ***14 кислева***

Людвиг Лазарь ЗАМЕНГОФ (*наст. имя Лейзер Лейви*; 1859, Белосток — 14 апреля 1917, Варшава) — врач-окулист и лингвист, известен как создатель эсперанто. Также известен по псевдониму Доктор Эсперанто. **165 лет со дня рождения.**

Даниил АЛЬПЕРН (1884, Харьков — 24 августа, 1968 там же) — патофизиолог. **140 лет со дня рождения.**

17 декабря ***16 кислева***

Вячеслав ГАНЕЛИН (р. 1944, Красково) — импровизатор, пианист, композитор. **80 лет со дня рождения.**

18 декабря ***17 кислева***

Борис ВОЛЫНОВ (р. 1934, Иркутск) — лётчик-космонавт СССР, дважды Герой Советского Союза. **90 лет со дня рождения.**

19 декабря ***18 кислева***

Авраам КАХАНА (1874, Скоморохи, Украина — 20 февраля 1946кишон, Тель-Авив) — историк, биограф, переводчик, писатель, исследователь Торы. **150 лет со дня рождения.**

21 декабря ***20 кислева***

Бенджамин ДИЗРАЭЛИ (1804, Лондон — 19 апреля 1881, там же) — государственный деятель Консервативной партии Великобритании, писатель, один из представителей «социального романа». **220 лет со дня рождения.**

24 декабря ***23 кислева***

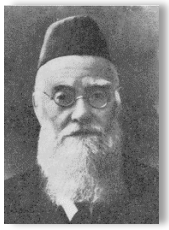

Иегуда-Лейб ЦИРЕЛЬСОН* (1859, Козелец, Черниговская губ. — 25 июня или 6 июля 1941, Кишинёв) — раввин, общественный деятель, один из крупнейших галахических авторитетов XX века. На протяжении нескольких десятилетий — главный раввин Бессарабии. Писал на иврите, идише, арамейском, а также русском и румынском языках. **165 лет со дня рождения.**

Рафаил СКОМОРОВСКИЙ (1899, Житомир — 21 сентября 1962, Киев) — прозаик, поэт, журналист и переводчик. **125 лет со дня рождения.**

Вениамин БОГОРОВ (1904, Москва — 15 апреля 1971, Кишинёв) — океанолог и гидробиолог. **120 лет со дня рождения.**

Иосиф ВЕЙНЕРОВИЧ (1909, Минск, Белоруссия — 29 августа 1998, там же) — кинооператор и режиссёр документального кино. **115 лет со дня рождения.**

25 декабря ***24 кислева***

ХАНУКА. *Начинается с вечера среды, 25 декабря. Заканчивается в четверг ночью, 2 января 2025* (работа разрешена, кроме как в Шаббат).

Мозес СОЙЕР (*урожд. Моисей;* 1899, Борисоглебск, Тамбовской губ. — 3 сентября 1987, Нью-Йорк) – художник-реалист. Брат-близнец художника Рафаэля Сойера. **125 лет со дня рождения.**

Рафаэль СОЙЕР (1899, Борисоглебск, Тамбовской губ. — 4 ноября 1987, Нью-Йорк), художник-реалист. Брат-близнец художника Мозеса Сойера. **125 лет со дня рождения.**

26 декабря ***25 кислева***

Моисей НАППЕЛЬБАУМ (1869, Минск — 13 июня 1958, Москва) — фотомастер, создавший собственную, только ему присущую творческую манеру исполнения студийного фотопортрета. **155 лет со дня рождения.**

27 декабря ***26 кислева***

Юрий ХАНЮТИН (1929, Харьков — 23 января 1978, Москва) — киновед, кинокритик, сценарист**. 95 лет со дня рождения.**

Эммануил ВИТОРГАН (р. 1939, Баку, Азербайджанская ССР) — актёр театра и кино. **85 лет со дня рождения.**

28 декабря ***27 кислева***

Илья МАЙЗЕЛИС (1894, Умань — 23 декабря 1978, Москва) — шахматист, шахматный теоретик, историк и литератор; переводчик. **130 лет со дня рождения.**

Сергей ЮТКЕВИЧ (1904, Санкт-Петербург — 23 апреля 1985, Москва) — режиссёр театра и кино, художник, педагог, теоретик кино. **120 лет со дня рождения.**

30 декабря ***29 кислева***

Зелик АКСЕЛЬРОД (1904, Молодечно, Виленская губ., Российская имп. — 26 июня 1941, Минск) — поэт. Писал на идише. **120 лет со дня рождения.**

Виктор КОВАРСКИЙ* (1929, Харьков — 4 июля 2000, Кишинёв) — физик-теоретик, биофизик, доктор физико-математических наук (1970), профессор (1971), академик Академии наук Молдавии (1992). Лауреат Государственной премии Молдавии (1987). **95 лет со дня рождения.**

ДРУГИЕ СОБЫТИЯ ДЕКАБРЯ

1 декабря

- **1949** — В СССР закрыт ГОСЕТ - Государственный еврейский театр. Комиссия ЦК партии в справке о ГОСЕТе утверждала: «Репертуар театра крайне неудовлетворителен по идейно-художественному качеству и ограничен узкими рамками национальной тематики».

- **2009** — На территории Бабьего Яра был открыт памятник участнице антифашистского подполья в Киеве в 1941-1943 годах, еврейке Татьяне Маркус.

4 декабря

- **1864** — Антисемитизм. В Румынии принят закон, запрещающий евреям работать адвокатами.

5 декабря

- **1349** – В Нюрнберге произошел массовый погром евреев, обвиненных в распространении чумы. К этому времени еврейская община Нюрнберга была одной из самых значительных в Германии. Она насчитывала 212 семей, около 2000 человек. 560 евреев были заживо сожжены, другие бежали или были изгнаны.

9 декабря

- **1804 –** В Российской империи было принято «Положение о евреях», которое предоставило им свободу вероисповедания и одновременно установило черту оседлости в пятнадцати губерниях России и в десяти губерниях Царства Польского.

- **1904** — Газета "Русское слово" сообщила: "***КИШИНЕВ****, 8-го декабря. 6-го декабря население пережило большую тревогу: в предыдущие дни ходили слухи о готовящемся погроме. Весь день по городу разъезжали патрули, на всех углах расклеено объявление губернатора с призывом к спокойствию и с предупреждением о последствиях. День прошел спокойно".*

- **1924** — В улице Иерусалима увековечено имя английского короля Георга Пятого, при котором Иерусалим был отвоёван у турок в Первую мировую войну.

10 декабря

- **1994** — Шимон Перес и Ясир Арафат удостоены Нобелевской премии Мира.

11 декабря

- **1994** — Открытие посольства Израиля в Аммане, столице Иордании.

12 декабря

- **1939** — Нахум Комаров основал ежедневную газету *Едиот Ахронот* (*Последние известия*).

14 декабря

- **1989** — Умер академик Андрей Сахаров (р. 21 мая 1921 г.).

22 декабря

- **1894** – Военный суд единогласно признал капитана французской армии еврейского происхождения Альфреда Дрейфуса виновным в шпионаже и государственной измене и приговорил его к лишению чинов и званий и пожизненной ссылке в Кайенну (Французская Гвиана).

24 декабря

- **1914** — В Турции, по решению властей были закрыты все газеты на иврите.

25 декабря

- **2009** — В поселении Бат Хефер открылась Международная выставка кошек Magic Cats – 2009, на котором состоялось престижнейшее "кошачье шоу" – Мастер Ринг.

30 декабря

- **2009** — В израильском Национальном парке животных в Рамат-Гане родился жирафенок ростом 2 метра и весом в 46 килограммов. Случай размножения в неволе этих благородных животных довольно редки.

В ЭТОМ ГОДУ ТАКЖЕ РОДИЛИСЬ

АВРААМ бен Меир ибн Эзра (1089, Тудела, тайфа Худидов — 1164, Калаорра, Королевство Наварра) — учёный раввин-философ, занимался математикой, богословием, астрономией, астрологией и особенно библейской экзегетикой, также поэт и лингвист. 935 лет со дня рожлдения.
АКЦИН Биньямин (1904, Рига, – 1985, Иерусалим) – израильский ученый-правовед и сионистский деятель. 120 лет со дня рождения.
АЛЬТШУЛЬ Иосиф (*известен под именем Йошке Слонимер*; 1839, Вильна – 1908, Гродна) – кантор и сочинитель синагогальных песнопений. 185 лет со дня рождения.

АНЕЛЕВИЧ Мордехай (1919 — 8 мая 1943, Варшава) — деятель Движения Сопротивления, комендант Еврейской боевой организации, официальный руководитель Восстания в Варшавском гетто. 105 лет со дня рождения.
АПТЕР Яков (1899, Шпола, Киевская губ. — 1941, Московская обл.) — художник-график. 125 лет со дня рождения.
АШЕНДОРФ Исроэль (р. 1909, Мельница Волынской губ.) – прозаик, драматург. 115 лет со дня рождения.

БАКСТ Осип (1834—1895) — писатель, переводчик и публицист. 190 лет со дня рождения.
БАРТОНОВ Иегошуа-Зеев (1879, Вильна – 1971, Тель-Авив) – актер, реж., один из первых проф. актеров «Габимы». 145 лет со дня рождения.
БЕЙЛИС Менахем (1874 или 1862, Киев — 7 июля 1934, Саратога-Спрингс, Нью-Йорк) — российский мещанин, обвинённый в ритуальном убийстве киевского мальчика Андрея Ющинского (1911). В ходе громкого судебного процесса, известного как «дело Бейлиса», был полностью оправдан. 150 лет со дня рождения.
БЕН-АМИ Мордехай (наст. Марк Рабинович; 1854, Верховка, Подольская губ., – 1932, Тель-Авив) - писатель. Писал на русском языке. 170 лет со дня рождения.
БЕН-ЦВИ Зеев (1904, Рыки, Седлецкая губ., Российская имп. — 16 мая 1952) —скульптор. 120 лет со дня рождения.
БЕРЛИН Наум (1869 — 1951) — рабочий-изобретатель. 155 лет со дня рождения.
БОРОЧИНА Паулина* (р. 1949, Варатик, Единецкий р.) – психолог, литератор. 75 лет со дня рождения.

ВАГНЕР Бенцион (1889, Жирардов Блонского у. Варшавской губ. – 1930, Брюссель) – поэт, драматург. 135 лет со дня рождения.
ВАЙНБЕРГ Иехиэль (1884, Цехановец, Российская имп. (ныне — Польша) — 24 января 1966, Монтрё, Швейцария) — раввин. 140 лет со дня рождения.
ВАЙНШЕНКЕР Ицик (1914, Теребня, Хотинский у., Бессарабская губ. — 1 декабря 1978, Монтевидео) — писатель, журналист, историк-краевед. Писал на идише.
ВАЙНШТЕЙН Марк (1894, Конотоп Черниговской губ. – 1952, Москва) – живописец, график, критик, педагог, музейный работник, деятель в обл. охраны памятников культуры. 130 лет со дня рождения.
ВАШИНЬСКИЙ Михаил (*Ваксберг Миша*) (1904, Варшава – 1965, Лос-Анджелес) – кинорежиссер, продюсер. 120 лет со дня рождения.
ВЕЙНБЕРГ Павел (1874 — 17 ноября 1910, Санкт-Петербург) — актёр, драматург, беллетрист. 145 лет со дня рождения.
ВИЛЕНКИН Лейзер (1894 Городок Витебской губ. – ?) – лингвист, библиограф. 130 лет со дня рождения.
ВИЛЕНСКАЯ Эмилия (1909, станция Ханьдоухэдзы, в полосе отчуждения КВЖД — 1988) — историк. 115 лет со дня рождения.
ВИХНИН Залман (1909—1943) — участник Великой Отечественной войны, Герой Советского Союза, капитан. 115 лет со дня рождения.

ГАЛЬПЕРИНА-ГИНЗБУРГ Елена (1884, Михайловка Мелитопольског у. Таврической губ. – 1922, Берлин) – одна из первых рос. женщин-юристов. 140 лет со дня рождения.
ГЕЙМАНОВИЧ Захарий (1884, Харьков – 1948, там же), нейрохирург. 140 лет со дня рождения.
ГЕРЗОНИ Генри (*наст. имя Гершони Цви Гирш*; 1844, Вильна – 1897, Нью-Йорк) – журналист, писатель. 180 лет со дня рождения.
ГЕРМАН Павел (1894, Каменец-Подольский — 1952, Москва) — поэт-песенник, публицист. 130 лет со дня рождения.
ГИНЗБУРГ Иекутиэль (1889, Липники Овручского у. Волынской губ. – 1957, Нью-Йорк), математик, писатель. 135 лет со дня рождения.
ГИНЗБУРГ Песах (1894, Липники Волынской губ. – 1947, Тель-Авив) - писатель, журналист. 130 лет со дня рождения.
ГОРВИЦ Йосеф Гершон (1869, Ерёмичи, Минской губ. — 20 апреля 1951, Иерусалим) — раввин. 155 лет со дня рождения.

ДИК Айзик-Меер (февраль 1814, Вильно — 24 января 1893, там же) — писатель, автор коротких рассказов. 205 лет со дня рождения.
ДУНЕЦ Мойсей (1889, Одесса – 1913, Иоганистель, Германия) – летчик. 135 лет со дня рождения.

ЖИРАМ Шолем (1909, Вильна – 1941) – поэт. 115 лет со дня рождения.

ЗИЛЬБЕРЦВАЙГ Залман (1894, Озорков Ленчицкого у. Калишской губ. – ?) – драматург, публицист, театровед. 130 лет со дня рождения.
ЗИНГЕР Авром (1864, Копыль Минской губ. — 1920, Бобруйск) — прозаик, переводчик. 160 лет со дня рождения.
ЗИНГМАН Калман (1889, Слободка Ковенской губ. – 1929, Симферополь) – поэт, прозаик. 135 лет со дня рождения.

ИЗАКСОН Александр (*наст. Израиль;* 1899, Могилёв – 1981, Москва) — авиаконструктор, один из создателей пикирующего бомбардировщика «Пе-2», один из основоположников советского вертолётостроения. 125 лет со дня рождения.
ИОФФЕ Мордхе (1899, Дусяты Новоалександровского у. Ковенской губ. – 1961, Нью-Йорк) - поэт, прозаик, переводчик. 125 лет со дня рождения.
ИСБАХ Александр (*наст. имя Исаак Бахрах;* 1904, Двинск — 1977, Москва) —писатель, литературовед, журналист. 120 лет со дня рождения.

ЙОСПА Герц* (1904, Резина, Сорокский у., Бессарабская губ. — 1966, Брюссель, Бельгия) — бельгийский коммунист, общественный деятель, участник движения Сопротивления в Бельгии, основатель (вместе с женой Ивонной) Комитета защиты евреев (Comité de défense des Juifs, 1942) под эгидой подпольного Фронта независимости. 120 лет со дня рождения.

КАЙДАНОВЕР Аарон-Шмуэль, так же известный, как Маршак (1624, Койданов — 1676) — раввин и автор книг по Галахе и Талмуду. 400 лет со дня рождения.
КАНТОР Лев Осипович (*наст. имя Иехуда Лейб*; 1849, Вильно — 1915, Рига) —журналист, публицист, редактор, прозаик, поэт, раввин, медик и общественный деятель; доктор медицины. 175 лет со дня рождения.
КАПЛАНСКИЙ Шломо (1884, Белосток, ныне Польша, – 1950, Хайфа; похоронен в киббуце Мерхавия) – инженер, педагог, один из идеологов и создателей рабочего сионистского движения. 140 лет со дня рождения.
КАСТЕЛЬ Моше (1909, Иерусалим — 1991, Тель-Авив) — израильский художник. 115 лет со дня рождения.
КИПНИС Левин (1894, местечко Ушомир, Волынь, – 1990, Тель-Авив), израильский детский писатель. 130 лет со дня рождения.
КРЕЙН Давид (1869, Курляндская губ., Российская имп. — 26 августа 1926, Москва, СССР) — скрипач и музыкальный педагог. 155 лет со дня рождения.

ЛАМДАН Ицхак (1899, Млынов, Волынская губ., ныне Млинов Ровенской обл., Украина, — 1954, Тель-Авив) – поэт. Писал на иврите.125 лет со дня рождения.
ЛАМДЕН Йосеф (1864, Аннополь Острожского у. Волынской губ. – 1927, Тель-Авив) – раввин. 160 лет со дня рождения.
ЛЕВИН Йехуда Лейб (1844—1925) — поэт и публицист. 180 лет со дня рождения.
ЛЕВИН Йехуда Лейб (1894—1971) — главный раввин Москвы. 130 лет со дня рождения.
ЛЕВИН Лейбу (1914, Кымпулунг (Молдовенеск), Австро-Венгрия —1983, Герцлия, Израиль) — известный исполнитель песен на идиш, чтец и композитор, автор песен на стихи современных еврейских поэтов — Мангера, Бялика, Дриза, Гальперна, Хараца и других. 110 лет со дня рождения.
ЛЕРНЕР Фалик (*Фолик Хаимович Лернер*; 1904, Вертюжаны, Сорокский у., Бессарабская губ. — 8 ноября 1974, Буэнос-Айрес, Аргентина) — прозаик, публицист, журналист, редактор. Писал на идише. **120 лет со дня рождения**.
ЛИНЕЦКИЙ Ицхок Йоэл (1839—1915) — еврейский писатель. 185 лет со дня рождения.
ЛОНДИНСКИЙ Шмуэль-Якир (1889, Семятичи Вельского у. Гродненской губ. – 1956, Нью-Йорк), поэт, публицист. 135 лет со дня рождения.
ЛУРИЯ Ицхак бен Шломо Ашкенази (1534, Иерусалим — 25 июля 1572, Цфат,) —богослов, раввин, мистик, известный под акронимом Ари. 490 лет со дня рождения.

МАЗУР Аркадий* (1929, Хотин, Бессарабия – 2003) – врач, писатель, общественный деятель. 95 лет со дня рождения.
МАЙКАПАР Георгий (1914 Киев, Российская имп. – 2004, Россия) — инженер, специалист в области аэродинамики, доктор технических наук, профессор. 120 лет со дня рождения.

МЕИР Лейб бен Иехиэль Михаэль (1809, Волочиск — 1879, Киев) — раввин, автор популярного комментария к Торе и Танаху, известный по ивритскому акрониму «Малбим». 215 лет со дня рождения.
МИЛЬШТЕЙН Цви* (*наст. имя Григорий*; род. 1934, Кишинёв, Бессарабия) —художник, гравёр и писатель. 90 лет со дня рождения.

НУСИНОВ Исаак (1889, Черняхов, Волынская губерния — 1950, Москва) — литературный критик и литературовед, лингвист, профессор. 135 лет со дня рождения.

ОЛИЦКИЙ Лейб (1894, Тришки Шавельского у. Ковенской губ. – 1975, Израиль), писатель. 130 лет со дня рождения.
ОРЛАНД Яаков (1914, Тетиев, Киевская губерния, – 2002, Хайфа). –поэт и переводчик. 110 лет со дня рождения.
ОСТРОВЕР Лев (1889, Плоцк – 1962, Москва). – писатель. 105 лет со дня рождения.

ПЕРЕЛЬМАН Виктор (1929, Москва — 13 ноября 2003, Леония, США) — писатель, издатель, редактор, журналист. 95 лет со дня рождения.
ПЕРСОВ Шмуэль (наст. имя *Самуил*; 1889, Почеп, Черниговская губ., – 1950, Москва) – писатель. Писал на идише. 135 лет со дня рождения.
ПОЙСИК Элиегу (1859, Златополь Чигиринского у. Киевской губ. – 1932, Зоривка) – раввин. 165 лет со дня рождения.
ПРУДКИН Шебш (*наст. имя Александр Карев;* 1899 – 1975, Москва) – актер. 125 лет со дня рождения.

РАЙК Хавива (1914, с. Радвань, Словакия, — 1944, с. Кремничка, там же), парашютистка. 110 лет со дня рождения.
РАМБАН (*рабби Моше Бен-Нахман, также Нахманид;* 1194, Жирона — после 1270) — один из величайших авторитетов Галахи и комментаторов Танаха и Талмуда, каббалист, поэт. 830 лет со дня рождения.
РАСКИНА Мириам (1889, Слоним, Гродненской губернии — 18 октября 1973, Нью-Йорк) — писатель на идиш. 135 лет со дня рождения.
РАФАЛЬСКИЙ Михаил (*наст. имя Моше-Ахарон;* 1889, Киев, — 1937, ?) – еврейский актер, режиссер и педагог. 135 лет со дня рождения.
РОЗЕНТАЛЬ Золмен* (1889, Теленешты, Оргеевский у. Бессарабской губ. — 19 марта 1959, Кишинёв) — писатель и поэт, фольклорист, журналист. Писал на идише и на иврите. 135 лет со дня рождения.
РОЙФ Шапс* (1929, Старые Дуруиторы, Рышканский у., Бессарабская губ. – 2012, Кишинёв) – председатель республиканской Ассоциации бывших узников гетто и нацистских концлагерей (2010). 95 лет со дня рождения.
РУНИЧ Осип (*наст. фам. Фрадкин;* 1889—1947) — актёр театра и немого кино. 135 лет со дня рождения.
РЫВКИН Герцл (*урожд. Герц Гайсинер;* Капрешты, Сорокского у., Бессарабской губ., 1908/1909 — Песчанлаг, Экибастуз, Казахстан, 14 сентября 1951) — поэт и прозаик. Писал на идише. 115 лет со дня рождения.

СВЯДОЩ Абрам (*Брум*; 1914—1999) — психиатр, психотерапевт и сексолог. 110 лет со дня рождения.
СЕГАЛОВИЧ Зусман (1884, Белосток, ныне Польша, — 1949, Нью-Йорк) – поэт и беллетрист. Писал на идиш. 140 лет со дня рождения.
СЛОНИМ Зосим Захарович (Зеликович) (1879, Сенно Могилевской губ. – 1941, Москва) – общественный деятель. 145 лет со дня рождения.

ЧАЙКОВСКИЙ Изяслав* (1939—2016) —физик-теоретик. 85 лет со дня рождения.
ЧЁРНЫЙ Ефим* (1959, Кишинёв) – певец, педагог. 65 лет со дня рождения.

ШАБТАЙ Ахарон (родился в 1939 г., Тель-Авив), израильский поэт и переводчик. Пишет на иврите. 85 лет со дня рождения.
ШАЛЕВ Ицхак (1919, Тверия, — 1992, Иерусалим) – поэт, прозаик, педагог. 105 лет со дня рождения.
ШВАРЦ Валерий* (р. 1939, Одесса) – биолог, химик, философ, поэт. 85 лет со дня рождения. Живёт в Кишинёве.
ШВАРЦЕВ Исаак* (род. 1949, Кишинёв, Молдавская ССР переехал США) — архитектор. 75 лет со дня рождения.
ШТЕЙНХЕЙМ Соломон Людвиг (1789, Брухxаузен, Вестфалия, Германия, — 1866, Рим) – поэт и религиозный философ. 235 лет со дня рождения.
ШТЕРН Исраэль (1894, мест. Остроленка, Польша, — 1942, Варшава или Треблинка) – поэт и эссеист. 130 лет со дня рожэдения.
ШТРИКЕР Роберт (1879, Брюнн, Австро-Венгрия, ныне Брно, Чехия, — 1944, Освенцим, Польша) – журналист, деятель сионистского движения. 145 лет со дня рождения.

ЭЙЗЕНШТЕЙН Иегуда-Давид (1854, Межиречье Седлецкой губ. – 1956, Нью-Йорк) – историк, общественный деятель. 170 лет со дня рождения.
ЭЛЬКИН Мендл (1874, Брожа, Минской губ. — 1962, Нью-Йорк) — драматург, публицист, литератор, переводчик, театральный деятель. Один из основателей Еврейского Театрального Общества в Нью-Йорке. 150 лет со дня рождения.

ЯМПОЛЬСКИЙ Лев (1889, Белая Церковь — 1972, Москва) — композитор. 135 лет со дня рождения.

КНИГИ ЕВРЕЙСКИХ АВТОРОВ
ЮБИЛЯРЫ – 2024 года

10 лет (2014)
В. Голков*. «Тротиловый звон»
И. Губерман. «Дар легкомыслия печальный»
Е. Колина. «Наука о небесных кренделях»
Ю. Мориц. «Сквозеро»
Д. Рубина. Цикл «Русская канарейка»

- ✓ «Желтухин»
- ✓ «Голос»
- ✓ «Блудный сын»

Б. Сандлер*. «Апокрифн — Апокрифы» (идиш)
М. Степнова. «Безбожный переулок»
В. Токарева. «Сволочей тоже жалко»

15 лет (2009)
М. Веллер. «Легенды Арбата»
А. Генис. «Шесть пальцев»
И. Губерман.
- ✓ «Путеводитель по стране сионских мудрецов»
- ✓ «Книга странствий»
- ✓ «1-й иерусалимский дневник. 2-й иерусалимский дневник»
- ✓ «Заметки с дороги»
- ✓ «Пожилые записки»
- ✓ «Вечерний звон»
- ✓ «Прогулки вокруг барака»
- ✓ «Книга странствий»
- ✓ «Гарики из Атлантид»

Е. Колина.
- ✓ «Любоф и Друшба»
- ✓ «Про меня»

Ф. Рот. «Унижение»
Д. Рубина. «Белая голубка Кордовы»
Б. Сандлер*. «Ин клангенэц фун нэцэх — В звуковой сети вечности» (идиш)
Э. Севела. «Зуб мудрости. Одесса-мама.»
С. Шапошникова*. «Вечерняя книга: стихи разных лет.»

20 лет (2004)
A. Gujel*. ”Au fost odată ca niciodată”

В. Аксёнов. «Вольтерьянцы и вольтерьянки»
Н. Воронель. «Кто, если не я»
Л. Горалик
- ✓ «Говорит»
- ✓ «Недетская еда»
- ✓ «Книга одиночеств»

Р. Гордин*. «Фёдор Головин. С Петром в пути»
И. Губерман. «Гарики предпоследние. Гарики из Атлантиды»
Э. Елинек. «Ничего страшного: маленькая трилогия смерти»
Э. Кишон. «Это мы — израильтяне»
Е. Колина. «Сага о бедных Гольдманах»
Л. Миллер. «Где хорошо? Повсюду и нигде»
Р. Рубальская. «Кольцо горячих рук»
Д. Рубина. «Синдикат»
В. Токарева. «Птица счастья»

25 лет (1999)
L. Deleanu*. ” Epigrame cu adresa”

М. Веллер
- ✓ «Памятник Дантесу»
- ✓ «Фантазии Невского проспекта»

Л. Горалик. «Цитатник»
И. Губерман. «Гарики на каждый день»
Э. Елинек. «Ничего страшного: маленькая трилогия смерти»
А. Коган*. «Путешествие в Туран: Поэма о Вероятном»
В. Кунин. «ИнтерКыся. Возвращение из рая»
М. Лемстер*. «Еврейский баснописец и мудрец Элиэзер Штейнбарг»
Л. Миллер. «Между облаком и ямой»
Д. Рубина. «Вот идёт Мессия!»

30 лет (1994)
П. Анчел*. «Асенька»
Е. Баух*
- ✓ Солнце самоубийц»
- ✓ Тень и слово
- ✓ Ницше и нимфы

М. Веллер. «Ножик Серёжи Довлатова»
В. Войнович
- ✓ «Москва 2042»
- ✓ «Жизнь и необычайные приключения солдата Ивана Чонкина»
- ✓ «Дело № 38840»

И. Губерман
- ✓ «Второй иерусалимский дневник»
- ✓ «Иерусалимские гарики»
- ✓ «Штрихи к портрету»

Б. Сандлер*. «Дэр алтэр брунэм — Старый колодец» (идиш)
С. Фрай. «Гиппопотам»
М. Шалев
- ✓ «Как несколько дней…»
- ✓ «Змей, потоп и два ковчега»

35 лет (1989)
В. Аксёнов. «Желток яйца»
С. Беллоу
- ✓ «Вор»
- ✓ «В связи с Белларозой»

И. Бродский. «Урания»
В. Войнович. «Хочу быть честным»
В. Голков*. «Шаг к себе»
Р. Гордин*. «Под пушкинской звездою»
Б. Гур. «Убийство на кафедре литературы: критический случай»
Э. Елинек. «Похоть»
Гр. Канович
- ✓ «Козлёнок за два гроша»

- ✓ «Улыбнись нам, Господи»

А. Кирий*. «Веточка и компьютер»
Ю. Мориц. «Портрет звука»
Ю. Эдлис*. «Антракт: Романы и повести»

40 лет (1984)
И. Бродский. «Мрамор»
Р. Гордин*. «Колокола опалы и свирель любви (*или Ромео и Джульетта на российский лад*)»
Э. Севела

- ✓ «Тойота-Королла»
- ✓ «Всё не как у людей»

И. Шрайбман*. «Вайтэр — Далее»

45 лет (1979)
C. Condrea*. ” Evrica!”
A. Gujel*.

- ✓ ”Adio, Ciocoi”
- ✓ ”Înşiră- te, mărgărite”

S. Şleahu (*Şleizer*)*. ” Scrieri, I—II”

В. Аксёнов. «Остров Крым»
В. Войнович. «Претендент на престол»
Гр. Канович. «Свечи на ветру»
А. Коган*. «Замок братьев Сенарега»
Р. Ольшевский*. «Начало дня»
М. Фильштейн*. «Равновесие»
С. Шапошникова*. «Встречные ветры»
Ю. Эдлис*. «Месса по деве»

50 лет (1974)
C. Condrea*. ”Iovana. Cronică de adolescent”
A. Gromov*. ”Naufragiu pe Teogra”
D. Şehter*. ”Povestiri”
S. Şleahu (*Şleizer*)*. ”Omul de încredere”

И. Губерман. «Третий триумвират»
Ю. Мориц. «Суровой нитью»
Ф. Рот. «Моя мужская правда»
Ю. Эдлис*.

- ✓ «Возраст мужчины: Диалоги»
- ✓ «Соломенная сторожка»

55 лет (1969)
A. Gromov*. ” Sâmburii adevărului”
A. Gujel*. ” Scoica sarmatică”
B. Vlăstaru*. ” Chirică”

В. Аксёнов

- ✓ «Любовь к электричеству»
- ✓ «Мой дедушка — памятник»

И. Губерман. «Чудеса и трагедии чёрного ящика»
Р. Ольшевский*. «Радуга на ладони»
Ф. Рот. «Случай Портного»
Ю. Эдлис*.

- ✓ «Аргонавты. Новая редакция»
- ✓ «Вызываются свидетели»

60 лет (1964)
C. Condrea*. ” Soarele şi balta”
A. Gromov*. ” Expediţia «Penelopa»”
A. Gujel*

- ✓ ”Când liniştea cuvântă”
- ✓ ”Flota mea”

S. Şleahu (*Şleizer*)*. ”Luminează, soare!”
B. Vlăstaru*. ” În pragul casei”

В. Аксёнов. «Катапульта»
Дж. Бассани. «За дверью»
С. Беллоу. «Герцог»
Д. Ветров*. «Стихи разных лет»
Ф. Вигдорова. «Любимая улица»
Р. Гордин*. «Рассказы о Заикине»
Л. Кассиль. «Будьте готовы, ваше высочество!»
Б. Крапчан*. «Весенняя песня»
Р. Ольшевский*. «Радуга на ладони»
А. Рэнд. «Добродетель эгоизма»
И. Фрейлихман*. «Щупальца спрута»
С. Шапошникова*. «Пожелайте мне счастья»
Ю. Эдлис*. «Серебряный бор: Лирические сцены»

65 лет (1959)
I. Balţan*. ”Din iureşul anilor”
L. Barschi*. ”Opere”
C. Condrea*. ” Povestea norocului”
A. Gromov*

- ✓ ”Aventurile lui Şurubaş cel poznaş”
- ✓ ”Era sputnicului”
- ✓ ”Lăstarii răzbat primăvara”

A. Gujel*

- ✓ ”Poezii şi poeme”
- ✓ ”Vânt de april”

В. Аксёнов. «Коллеги»
И. Балцан*. «Стихотворения»
С. Беллоу. «Хендерсон, повелитель дождя»
Ф. Вигдорова. «Черниговка»

В. Драгунский «Денискины рассказы»
Гр. Канович. «Я смотрю на звёзды»
Ф. Рот. «Прощай, Коламбус»
А. и Б. Стругацкие. «Страна багровых туч»
Я. Фихман*. «Урожай»
Ю. Чернов*. «Маршевые роты»
И. Шрайбман*. «Рассказы»

70 лет (1954)
C. Condrea (*Con*)*. ” Filipaş devine curajos”
L. Corneanu (Cornfeld)*
- ✓ ”Nătălica mititica”
- ✓ ”Opere alese”

A. Gujel*. ” Povestea gorunului”
L. Deleanu*. ” Poezii şi poeme”
B. Vlăstaru*. ” Totdeauna împreună”

Ф. Вигдорова. «Дорога в жизнь»
Дон Аминадо (*Аминодав Шполянский*). «Поезд на третьем пути. Воспоминания»
Р. Слуцкая*. «Случай в походе»
Я. Фихман*. «Садовые ложа»

75 лет (1949)
I. Balţan*. ”La straja vieţii”
C. Condrea (*Con*)*. ” Tinereţe”

М. Альтман*. «Дэр Ворцл – Корень» (идиш)
А. Барто. «Стихи детям»
Д. Ветров (*Фиксман*)*. «Дружба»
Ф. Вигдорова. «Мой класс»
Л. Кассиль (совм. с М. Поляновским). «Улица младшего сына»
Д. Кнут*. «Избранные стихи»
А. Миллер. «Смерть коммивояжёра»
Э. Штецнбарг*. «Мэшолим — Басни»

80 лет (1944)
С. Беллоу. «Между небом и землёй»
В. Каверин. «Два капитана»
Л. Кассиль повести. «Дорогие мои мальчишки»

85 лет (1939)
L. Corneanu (*Cornfeld*)*. ” Cântece şi poezii”
М. Альтман*. «Шмэтэрлинген – Мотыльки» (идиш)
Р. Фраерман. «Дикая собака Динго, или Повесть о первой любви»

90 лет (1934)
L. Corneanu (*Cornfeld*)*. ” Pionierii în ţeh”

A. Terziman (*Alterzon*)*. ” Cartea noastră”

И. Бабель. «Рассказы»
Б. Пастернак. «Второе рождение»
Й.Рот

- ✓ «Антихрист»
- ✓ «Тарабас»
- ✓ «Бюст императора»

Я. Фихман*. «Солнечные дни»

95 лет (1929)
И. Ильф, Е. Петров. «Тысяча и один день, или Новая Шахерезада»
Д. Кнут.* «Сатир. Монастырь муз»
Й. Рот
«Направо и налево»
«Тихий пророк"

100 лет (1924)
Ф. Кафка. «Голодарь» (сб)

105 лет (1919)
Ш.-Й. Агнон. «Повесть писца»
Ф. Кафка. «Сельский врач» (сб)
Й. Рот

- ✓ «Отель Савой»
- ✓ «Восстание»

Я. Фихман*. «Размышления»

110 лет (1914)
Дон Аминадо (*Аминодав Шполянский*). «Песни войны»
Б. Пастернак. «Близнец в тучах»

115 лет (1909)
Шолом-Алейхем

- ✓ «Блуждающие звёзды»
- ✓ «Песнь песней»

130 лет (1894)
Шолом-Алейхем. «Тевье-молочник»

ИСПОЛЬЗОВАННЫЕ ИСТОЧНИКИ

1. Wigoder, Geoffrey. Evrei în lume : Dicţionar biografic. –Bucureşti: Hasefer, 2001. – 638 p.
2. Бронфман Л. Полвека - как один день: Первому выпуску инженеров-механиков Кишинёвского сельскохозяйственного института им. М. В. Фрунзе - Государственного аграрного университета Молдовы - 50 лет/ Л. Бронфман. -Бат-Ям: s.n., 2005. -284 с.

3. Еврейский календарь в сопоставлении с григорианским 1948-2048. – Иерусалим: Еврейский Университет в Иерусалиме, 1988. – 26 с.
4. Знаменитые евреи: Краткие биографии 180 мужчин и женщин/ Авт.-сост. Э. Бройтман. -3-е изд.. доп. и испр. – М.: Арт-Флекс, 2000. – 448 с
5. Инженеры и техники. – Тель-Авив: Дом, 1989. – 288 с.
6. Колотовкин А. В., Шойхет С. М., Эльтман И.С. Архитектура Советской Молдавии / А. В. Колотовкин, С. М. Шойхет, И.С. Эльтман. – М.: Стройиздат, 1987. – 319 с.
7. Краткая еврейская энциклопедия: Т.Т. 1-10. – Иерусалим: Еврейский Университет в Иерусалиме, 1996 – 2001.
8. Маляр И. Еврейский мир в календаре истории: Люди,события, факты. - Герцлия: "Исрадон", 2002. - 443 с.
9. Миллер У. Спорт в истории евреев и евреи в истории спорта: (Очерки)/ У.Миллер. -Ростов н/Д: Феникс, 2000. -352 с.
10. Российская еврейская энциклопедия: Т.Т. 1 – 4. – М.: Эпос, 1994 – 2000.
11. Салита Х. Еврейские имена в медицине/ Х.Салита. -Тель-Авив: Меркур, 2005. -378 с.
12. Сандлер, Б.М.; Сандлер, И.Б. Евреи, кто они?: Биографический справочник. -М.: Б.и., 2004. - 279 с.: ил.
13. След на земле. Знаменитые люди еврейского происхождения: Краткий справочник. – СПб., Стройиздат, 2005. – 61 с.
14. Столяр Зиновий. Люди и время: Композиторы-евреи в музыкальной культуре Молдовы 30-е – 80-е годы XX в./ Столяр Зиновий; Инст.межэтнич.исслед.Акад.наук РМ. Отд.истории и культуры евреев Молдовы. -Кишинев, 2003. -275 с.
15. Универсальный энциклопедический календарь – журнал. – М.: Б.и., 2011. – 752 с.
16. Фридман С. А. Евреи - лауреаты Нобелевской премии: Краткий биографический словарь/ С.А.Фридман. -М.: Дограф, 2000. -304 с.
17. Шапиро М. Сто великих евреев/ М.Шапиро; Пер.с англ. В.Н.Медникова. -М.: Вече, 2003. -384 с. -(100 великих).
18. Шевелев В.Н. Двенадцать евреев, которые изменили мир/ В.Н.Шевелев. -Ростов н/Д: Феникс, 2001. -384 с.
19. Шпитальник С. Евреи Молдовы: Справочник. – К.: Б.и., 2000. – 311 с.

ЭЛЕКТРОННЫЕ РЕСУРСЫ

1. JEWMIL. Интернет-проект по увековечиванию памяти воинов – евреев [электронный ресурс]. – http://www.jewmil.com/
2. MOLDOVENII [электронный ресурс]. – http://www.moldovenii.md/
3. АКАДЕМИК [электронный ресурс]. – http://enc-dic.com/
4. ВИКИПЕДИЯ [электронный ресурс]. – https://ru.wikipedia.org/
5. ВИКИТЕКА [электронный ресурс]. – https://ru.wikisource.org/
6. ЕВРЕЙСКИЕ ПРАЗДНИКИ ПО МЕСЯЦАМ [электронный ресурс]. – https://konsulmir.com/evrejskie-prazdniki-po-mesyacam/

7. ЕВРЕЙСКИЙ КАЛЕНДАРЬ [электронный ресурс]. – http://luahshana.com/
8. ЕжеВиКа. Еврейская Вики-энциклопедия [электронный ресурс]. – http://ejwiki.org/wiki/
9. ЗНАМЕНИТЫЕ ЕВРЕИ И ПОТОМКИ ЕВРЕЕВ [электронный ресурс]. – https://www.jewage.org/wiki/ru/Special:JFamousJews
10. ИЗРАГЕО [электронный ресурс]. – http://isrageo.com/
11. ИНТЕРЕСНО О ЛЮДЯХ [электронный ресурс]. – http://www.peoples.ru/
12. РАССТРЕЛЯННОЕ ПОКОЛЕНИЕ. Или 37-й и другие годы. Биографический справочник [электронный ресурс]. – http://1937god.info/
13. РОССИЙСКАЯ ЕВРЕЙСКАЯ ЭНЦИКЛОПЕДИЯ [электронный ресурс]. – http://www.rujen.ru/
14. СЛОВАРИ И ЭНЦИКЛОПЕДИИ. – http://encbook.ru/content172101/
15. ТРАДИЦИЯ [электронный ресурс]. – http://traditio-ru.org/
16. ХАБАД [электронный ресурс]. – http://www.ru.chabad.org/holidays/default_cdo/year/2016/jewish/2016-holidays.htm
17. ХРОНОС. Биографический справочник [электронный ресурс]. – http://www.hrono.ru/biograf/
18. ХРОНОС. ВСЕМИРНАЯ ИСТОРИЯ В ИНТЕРНЕТЕ [электронный ресурс]. – http://www.hrono.ru/biograf
19. ЦИКЛОПЕДИЯ [электронный ресурс]. – http://cyclowiki.org/wiki/

ЕВРЕЙСКАЯ БИБЛИОТЕКА им. ИЦИКА МАНГЕРА ЖЕЛАЕТ ВАМ В НОВОМ ГОДУ НОВЫХ СВЕРШЕНИЙ, БОЛЬШИХ ВОЗМОЖНОСТЕЙ, БЛАГОПОЛУЧИЯ И УВЕРЕННОСТИ В ЗАВТРАШНЕМ ДНЕ!